DOBRADO

24 de Março

De Luiz Fernando da Costa

PARTITURA COMPLETA

Dobrado

24 de Março

De Luiz Fernando da Costa

I N S T R U M E N T A Ç Ã O

Piccolo
Flauta 1
Flauta 2
Oboé *(opcional)*
Basson *(opcional)*
Clarinete em Eb – Requinta *(opcional)*
Clarinete em Bb 1
Clarinete em Bb 2
Clarinete em Bb 3
Clarinete em Bb 4
Clarinete Bass em Bb *(opcional)*
Soprano Saxophone *(opcional)*
Alto Saxophone 1
Alto Saxophone 2
Tenor Saxophone
Baritone Saxophone
Trompa em F 1
Trompa em F 2
Trompa em F 3
Trompa em Eb 1 *(opcional)*
Trompa em Eb 2 *(opcional)*
Trompa em Eb 3 *(opcional)*
Trompete em Bb 1
Trompete em Bb 2
Trompete em Bb 3
Trombone 1
Trombone 2
Trombone 3
Bass Trombone
Euphonium
Euphonium em Bb (BC) *(opcional)*
Baritono em Bb (TC) *(opcional)*
Tuba
Tuba Bb
Tuba Eb *(opcional)*
Snare Drum
Bass Drum / Cymball

@ 2009 Luiz Fernando da Costa

24 de Março

Dobrado

21/07/2009

Luiz Fernando da Costa

Marcha

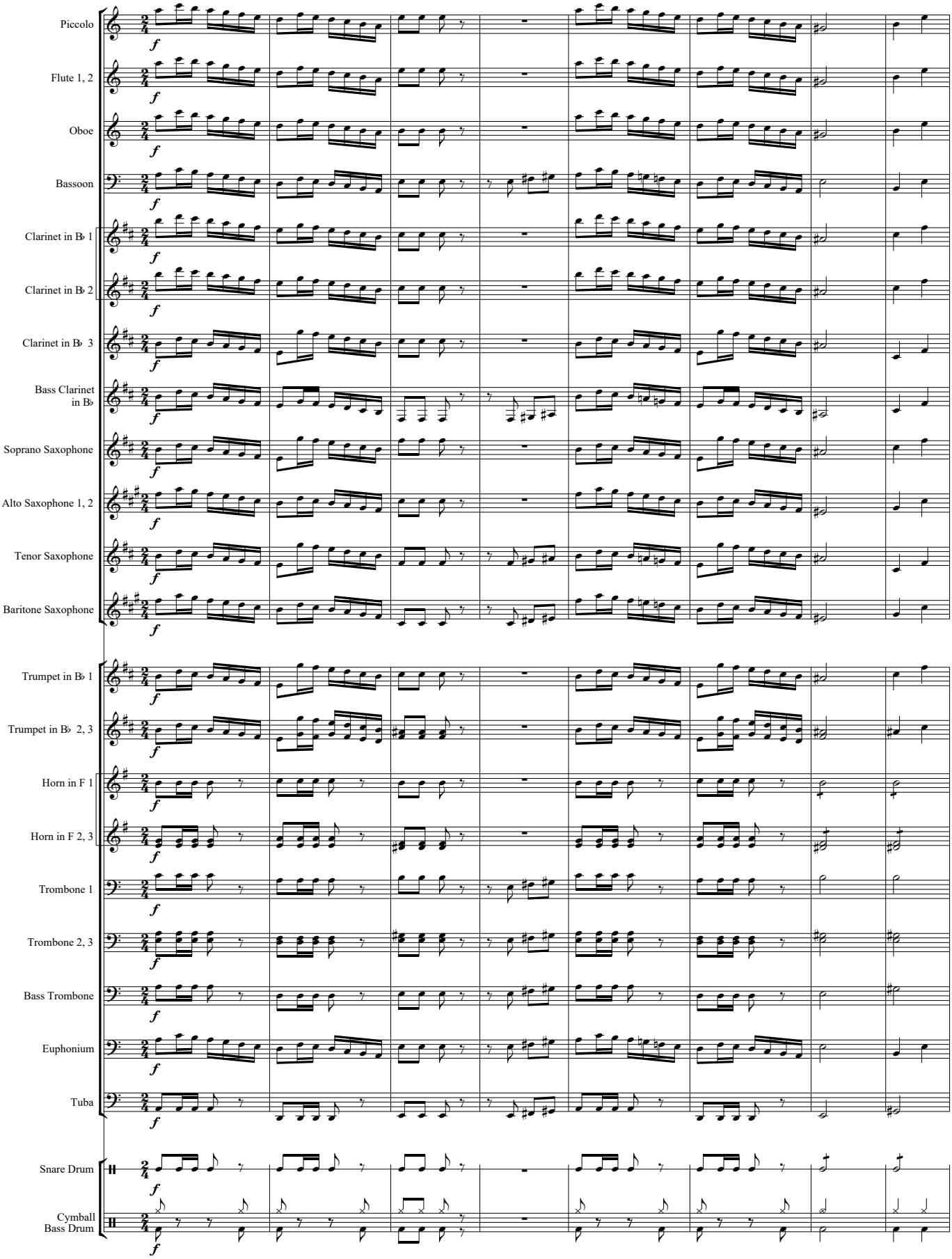

Direitos Autorais (R) 2009 por Luiz Fernando da Costa - luifando@yahoo.com.br - Florianópolis, SC - Brasil
Toda e qualquer cópia, arranjo ou adaptação feita sem o consentimento do autor constitui infringimento aos Direitos Autorais

24 de Março

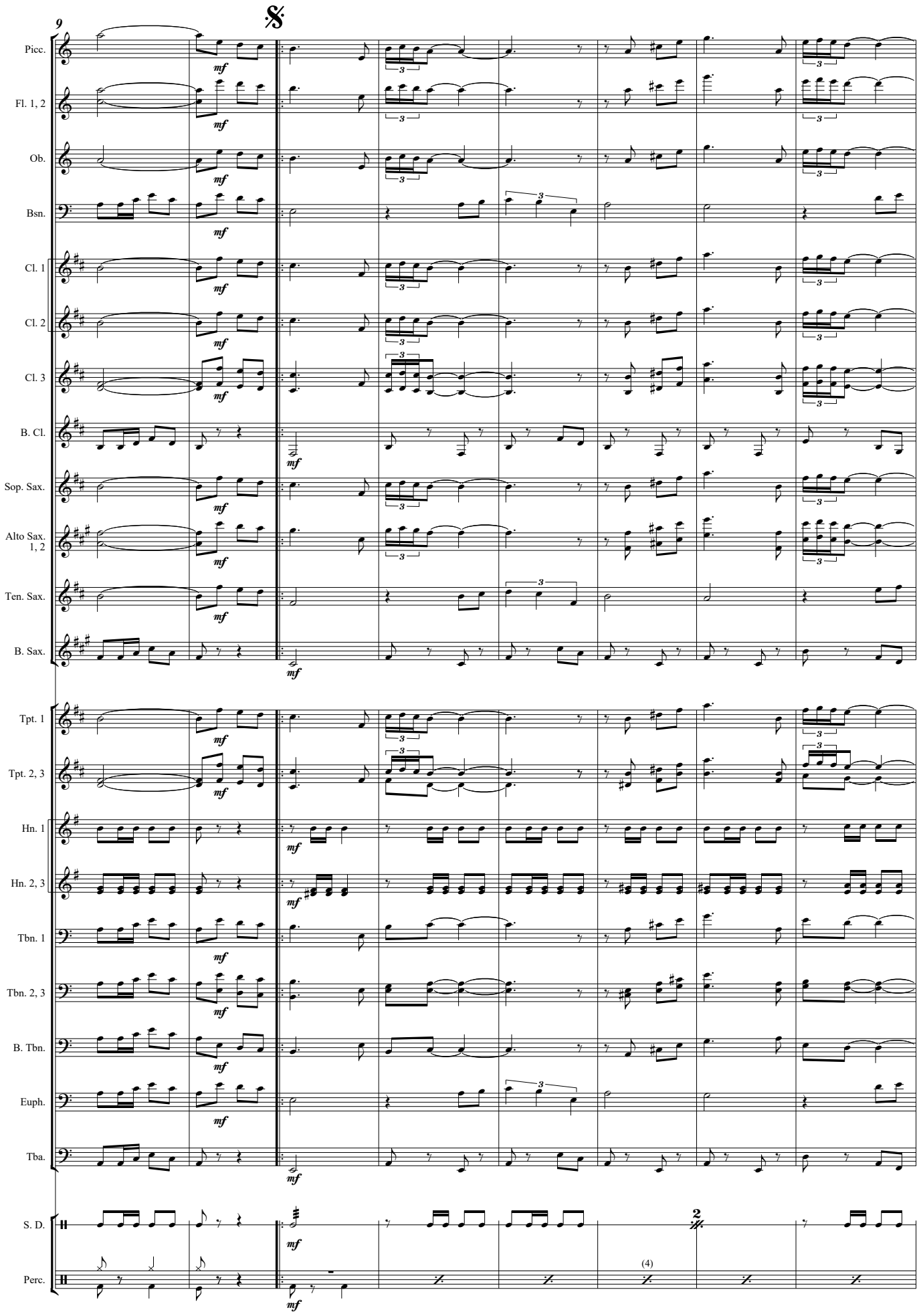
9
Picc.
Fl. 1, 2
Ob.
Bsn.
Cl. 1
Cl. 2
Cl. 3
B. Cl.
Sop. Sax.
Alto Sax. 1, 2
Ten. Sax.
B. Sax.
Tpt. 1
Tpt. 2, 3
Hn. 1
Hn. 2, 3
Tbn. 1
Tbn. 2, 3
B. Tbn.
Euph.
Tba.
S. D.
Perc.
mf
(4)

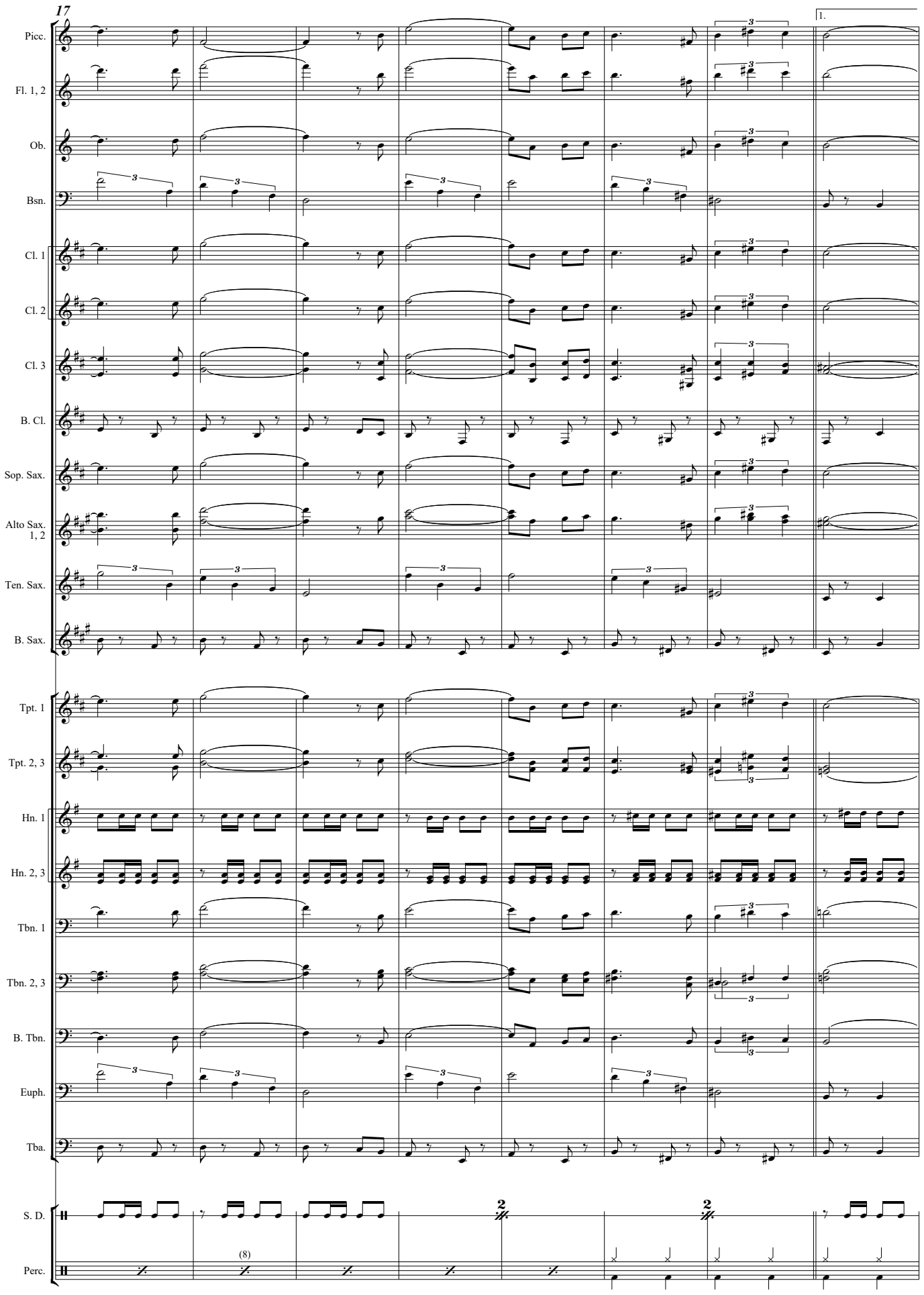
17
1.
Picc.
Fl. 1, 2
Ob.
Bsn.
Cl. 1
Cl. 2
Cl. 3
B. Cl.
Sop. Sax.
Alto Sax. 1, 2
Ten. Sax.
B. Sax.
Tpt. 1
Tpt. 2, 3
Hn. 1
Hn. 2, 3
Tbn. 1
Tbn. 2, 3
B. Tbn.
Euph.
Tba.
S. D.
Perc.
(8)

24 de Março

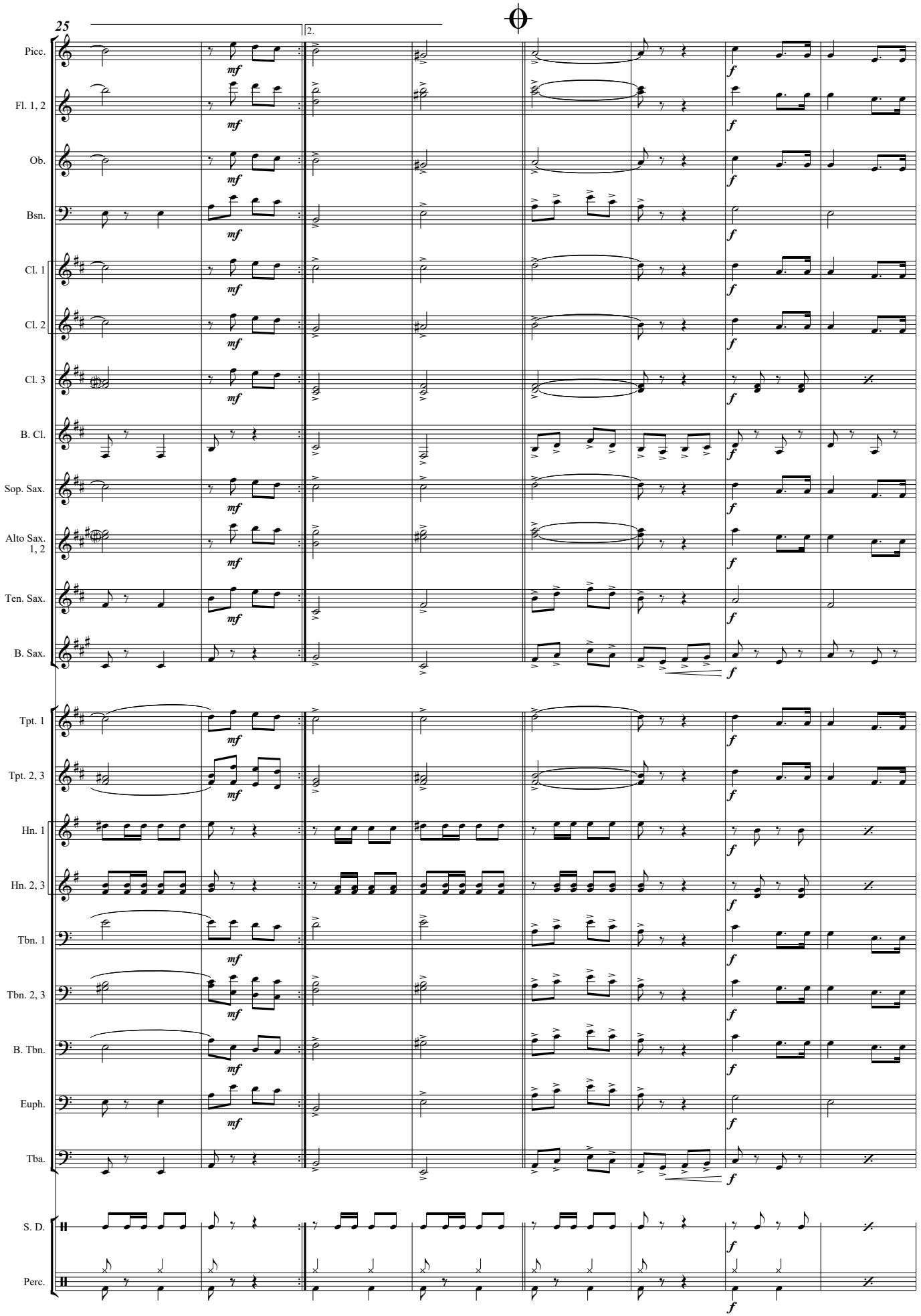
25
2.
Picc.
Fl. 1, 2
Ob.
Bsn.
Cl. 1
Cl. 2
Cl. 3
B. Cl.
Sop. Sax.
Alto Sax. 1, 2
Ten. Sax.
B. Sax.
Tpt. 1
Tpt. 2, 3
Hn. 1
Hn. 2, 3
Tbn. 1
Tbn. 2, 3
B. Tbn.
Euph.
Tba.
S. D.
Perc.
mf
f

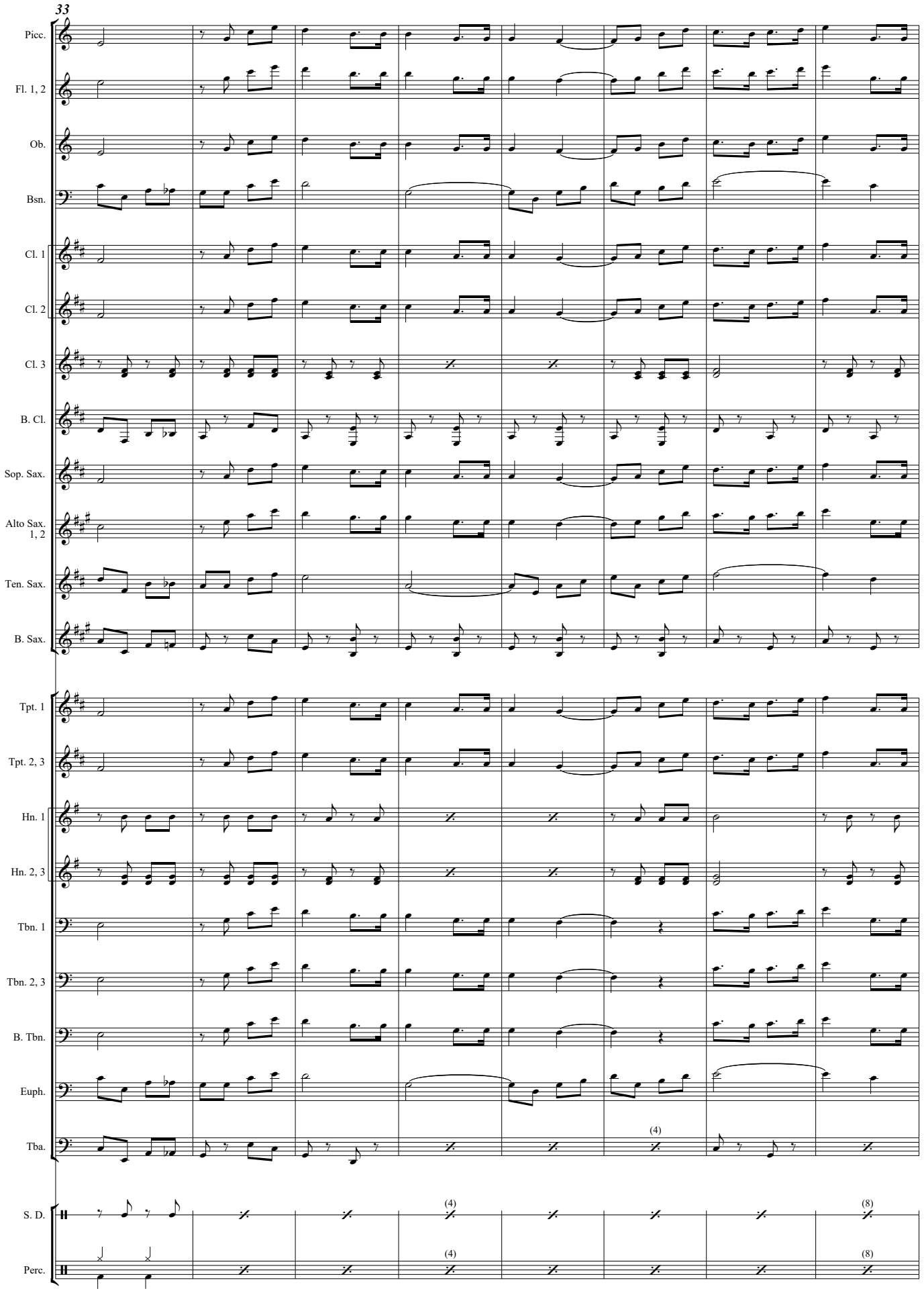
33
Picc.
Fl. 1, 2
Ob.
Bsn.
Cl. 1
Cl. 2
Cl. 3
B. Cl.
Sop. Sax.
Alto Sax. 1, 2
Ten. Sax.
B. Sax.
Tpt. 1
Tpt. 2, 3
Hn. 1
Hn. 2, 3
Tbn. 1
Tbn. 2, 3
B. Tbn.
Euph.
Tba.
(4)
S. D.
(4)
(8)
Perc.
(4)
(8)

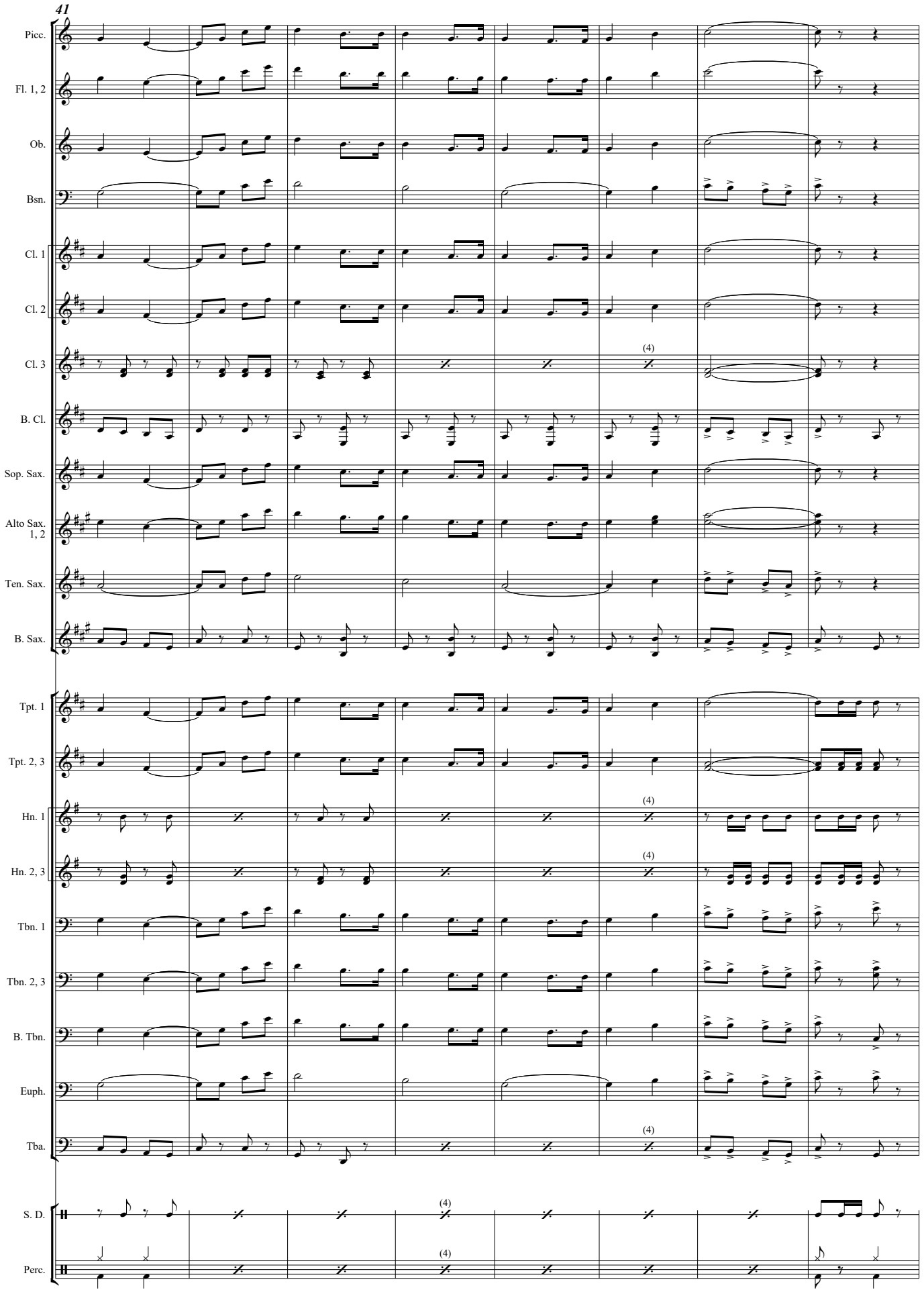
41
Picc.
Fl. 1, 2
Ob.
Bsn.
Cl. 1
Cl. 2
Cl. 3
B. Cl.
Sop. Sax.
Alto Sax. 1, 2
Ten. Sax.
B. Sax.
Tpt. 1
Tpt. 2, 3
Hn. 1
Hn. 2, 3
Tbn. 1
Tbn. 2, 3
B. Tbn.
Euph.
Tba.
S. D.
Perc.
(4)

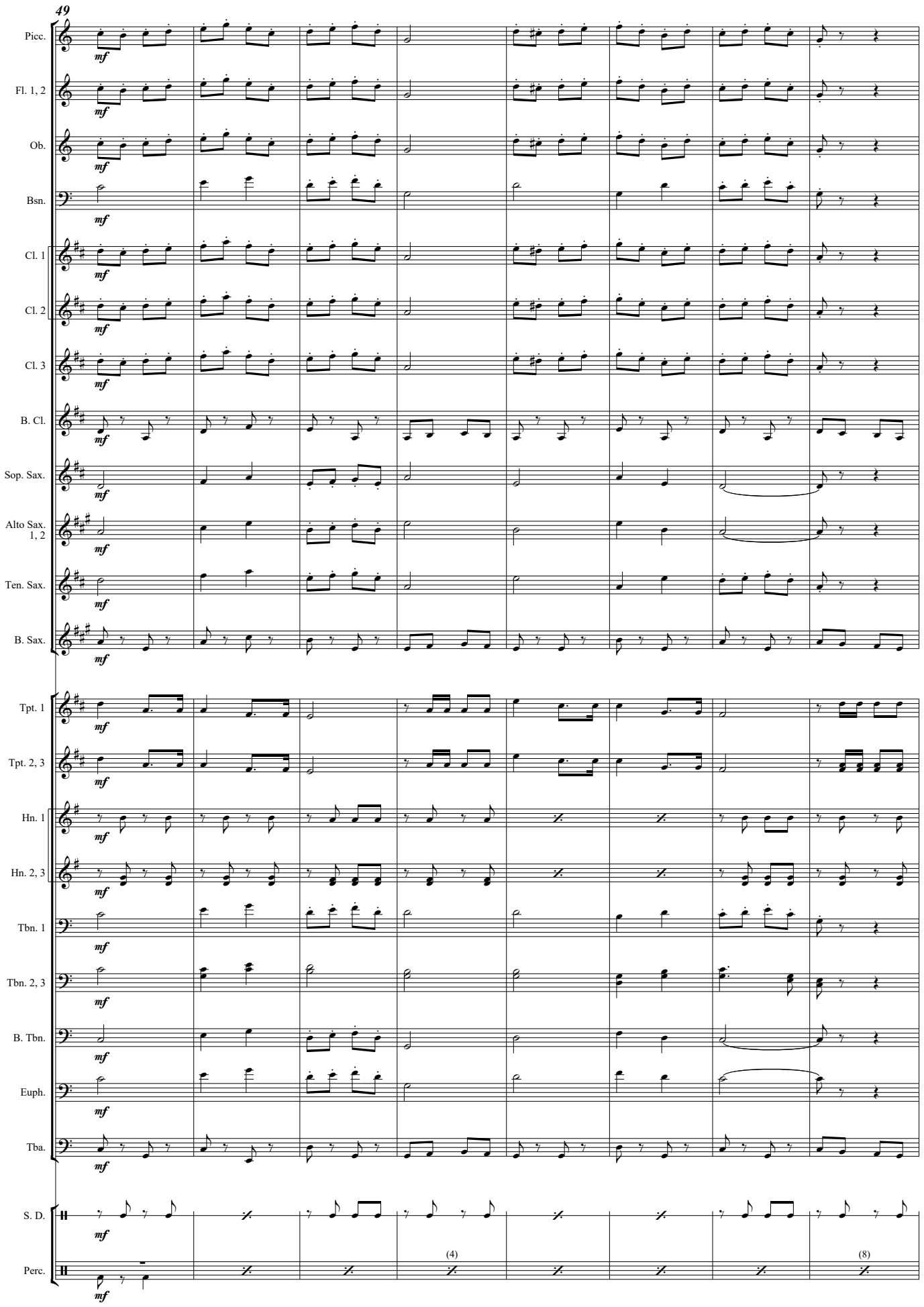
49
Picc.
Fl. 1, 2
Ob.
Bsn.
Cl. 1
Cl. 2
Cl. 3
B. Cl.
Sop. Sax.
Alto Sax. 1, 2
Ten. Sax.
B. Sax.
Tpt. 1
Tpt. 2, 3
Hn. 1
Hn. 2, 3
Tbn. 1
Tbn. 2, 3
B. Tbn.
Euph.
Tba.
S. D.
Perc.
mf
(4)
(8)

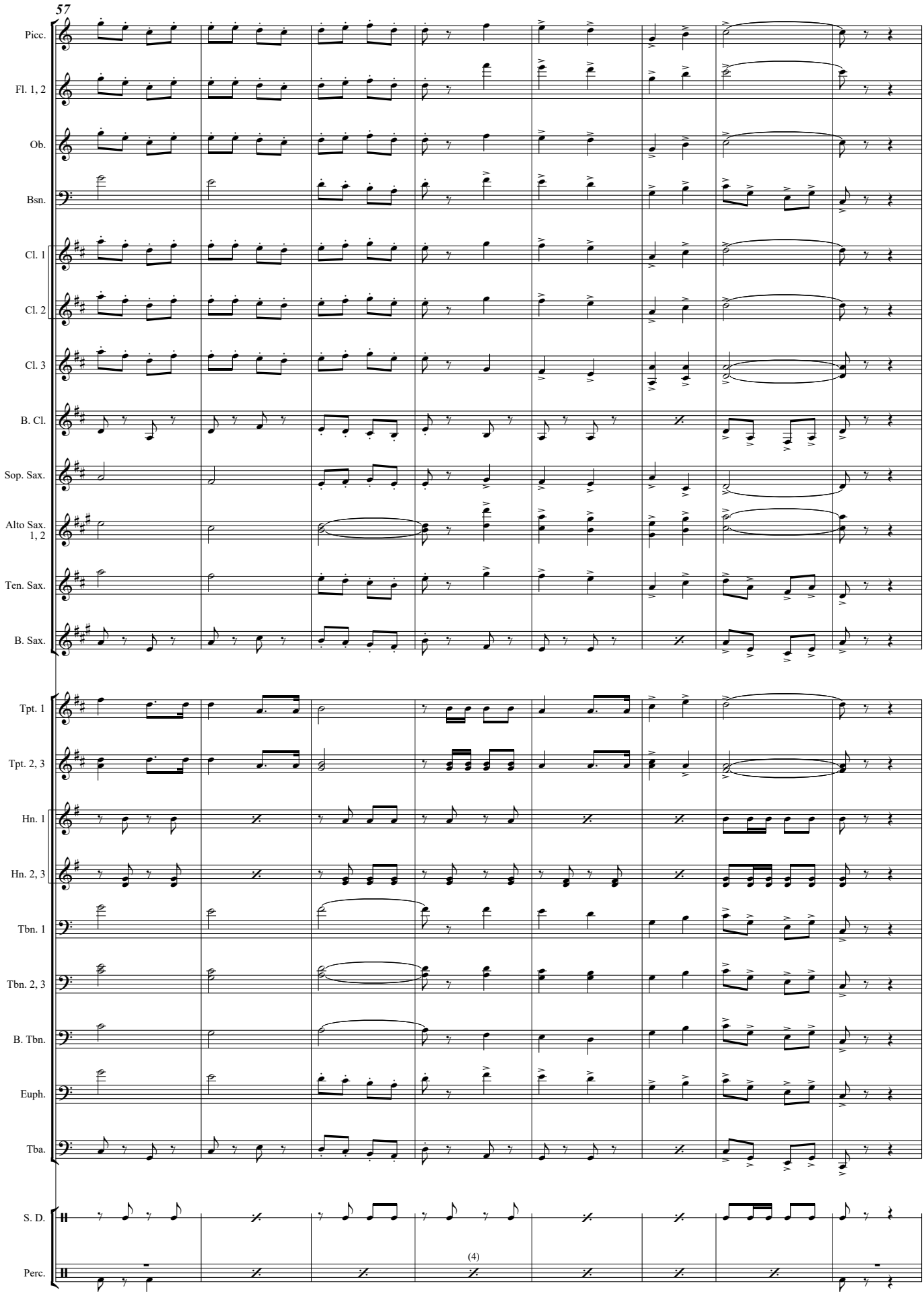
57
Picc.
Fl. 1, 2
Ob.
Bsn.
Cl. 1
Cl. 2
Cl. 3
B. Cl.
Sop. Sax.
Alto Sax. 1, 2
Ten. Sax.
B. Sax.
Tpt. 1
Tpt. 2, 3
Hn. 1
Hn. 2, 3
Tbn. 1
Tbn. 2, 3
B. Tbn.
Euph.
Tba.
S. D.
Perc.

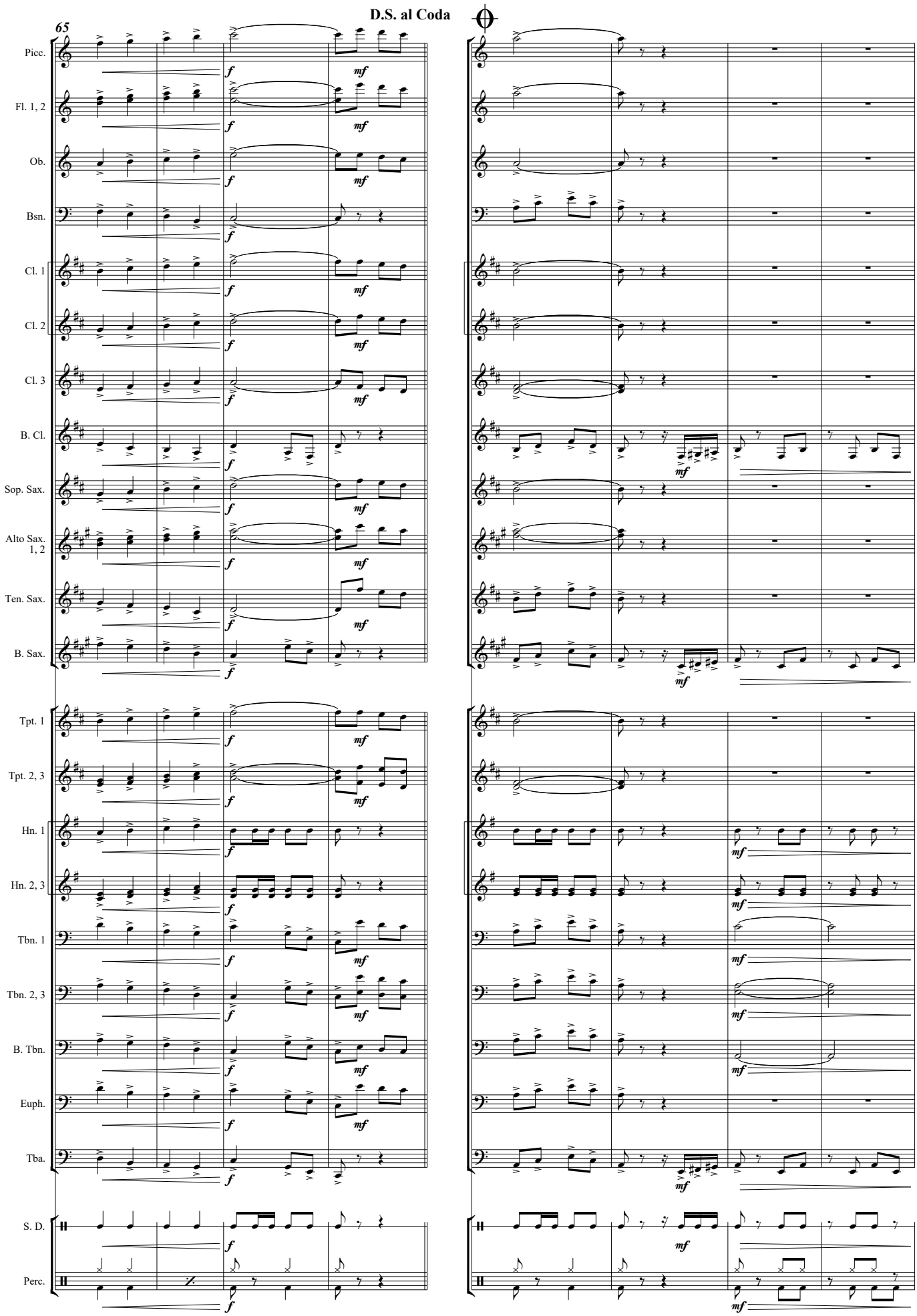
D.S. al Coda
65
Picc.
Fl. 1, 2
Ob.
Bsn.
Cl. 1
Cl. 2
Cl. 3
B. Cl.
Sop. Sax.
Alto Sax. 1, 2
Ten. Sax.
B. Sax.
Tpt. 1
Tpt. 2, 3
Hn. 1
Hn. 2, 3
Tbn. 1
Tbn. 2, 3
B. Tbn.
Euph.
Tba.
S. D.
Perc.

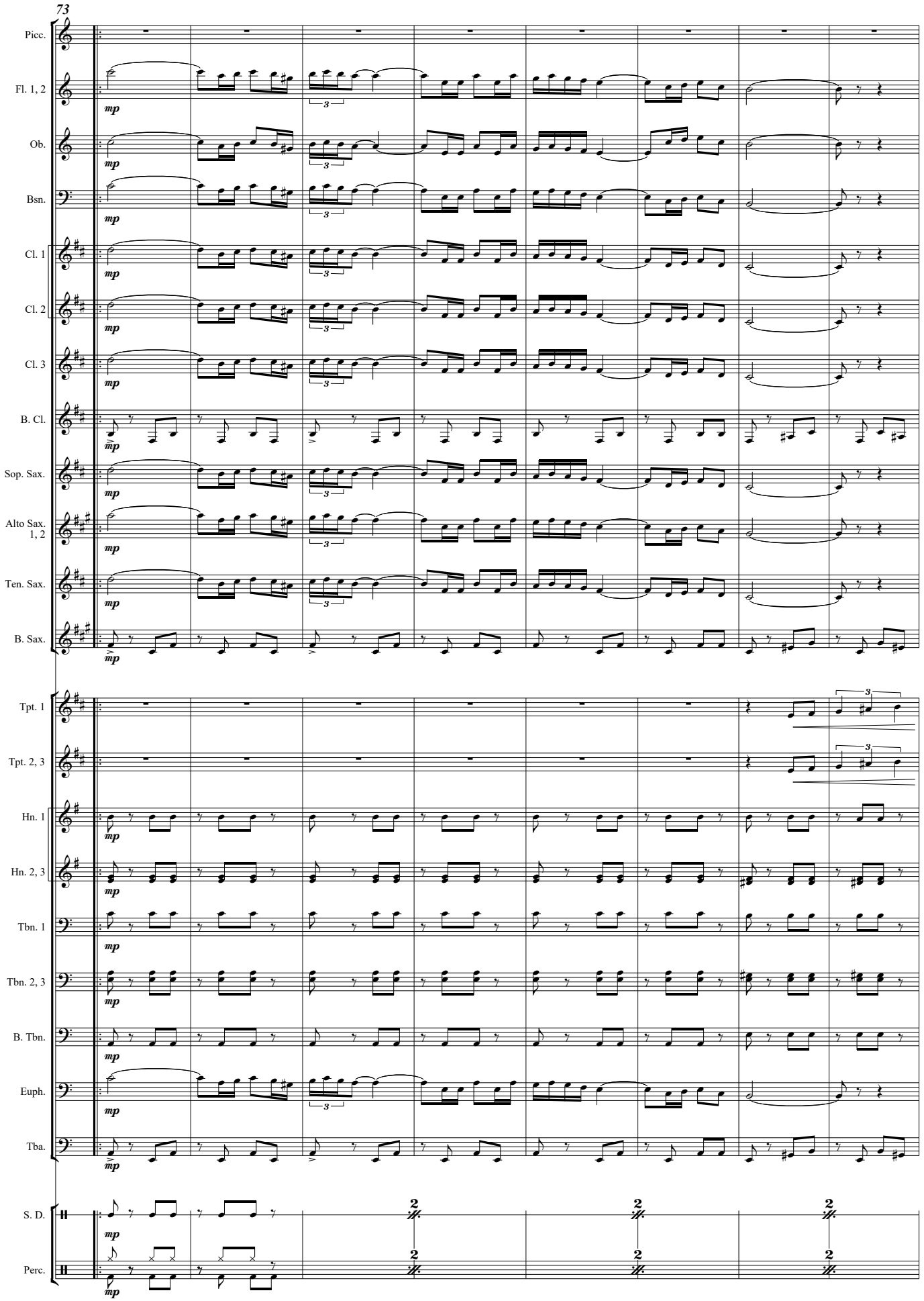
73
Picc.
Fl. 1, 2
Ob.
Bsn.
Cl. 1
Cl. 2
Cl. 3
B. Cl.
Sop. Sax.
Alto Sax. 1, 2
Ten. Sax.
B. Sax.
Tpt. 1
Tpt. 2, 3
Hn. 1
Hn. 2, 3
Tbn. 1
Tbn. 2, 3
B. Tbn.
Euph.
Tba.
S. D.
Perc.
mp

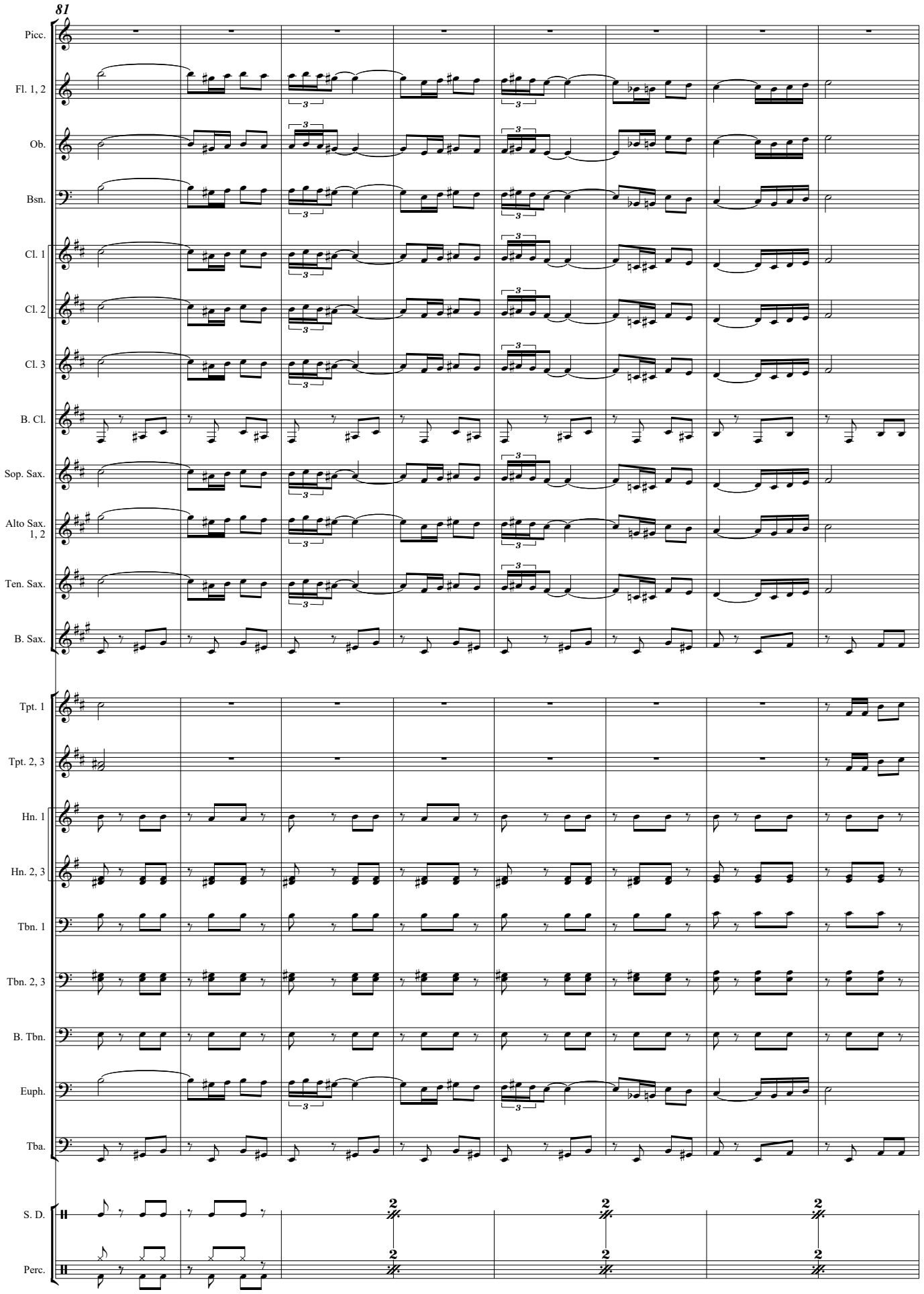
81
Picc.
Fl. 1, 2
Ob.
Bsn.
Cl. 1
Cl. 2
Cl. 3
B. Cl.
Sop. Sax.
Alto Sax. 1, 2
Ten. Sax.
B. Sax.
Tpt. 1
Tpt. 2, 3
Hn. 1
Hn. 2, 3
Tbn. 1
Tbn. 2, 3
B. Tbn.
Euph.
Tba.
S. D.
Perc.

24 de Março

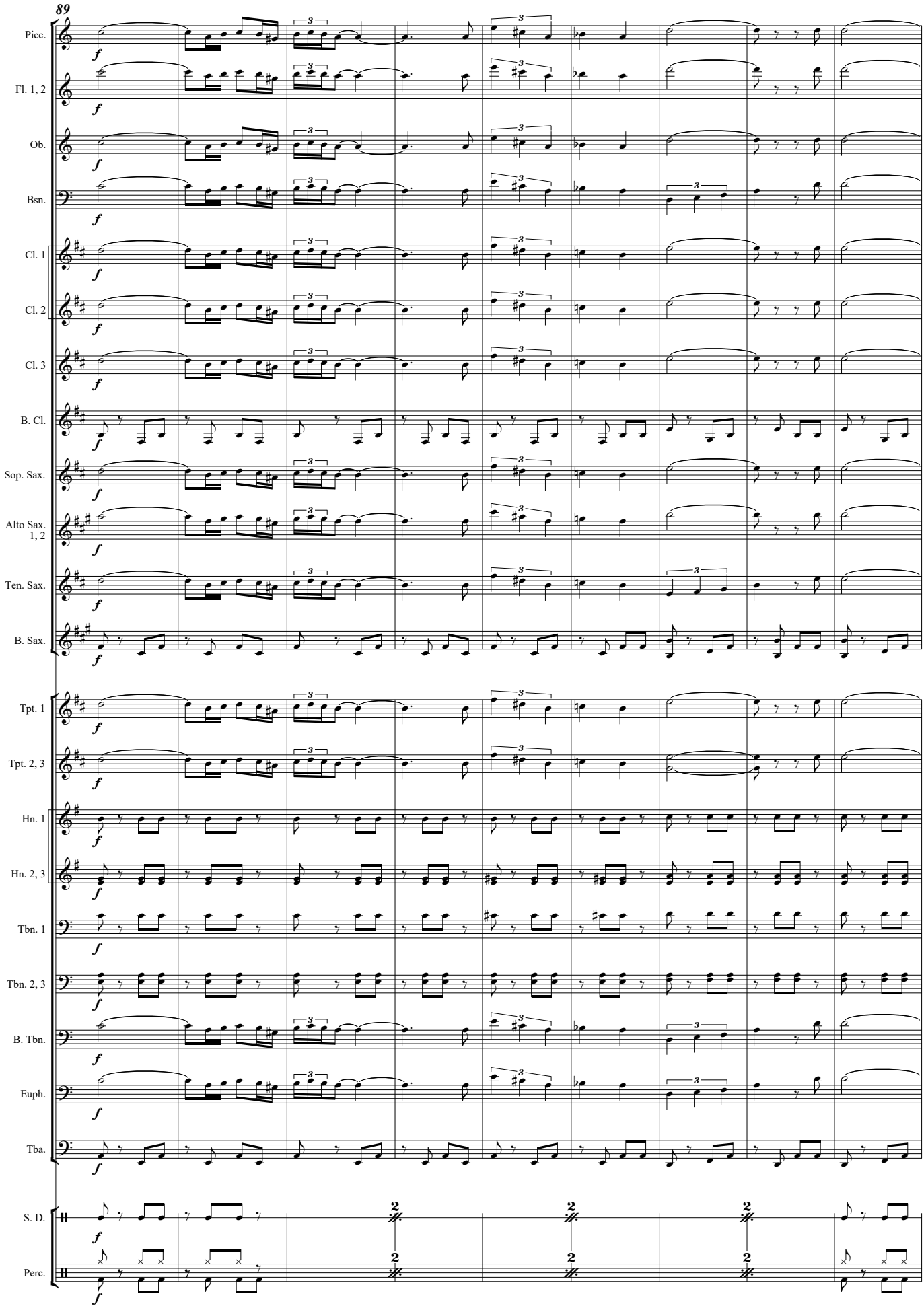
89
Picc.
Fl. 1, 2
Ob.
Bsn.
Cl. 1
Cl. 2
Cl. 3
B. Cl.
Sop. Sax.
Alto Sax. 1, 2
Ten. Sax.
B. Sax.
Tpt. 1
Tpt. 2, 3
Hn. 1
Hn. 2, 3
Tbn. 1
Tbn. 2, 3
B. Tbn.
Euph.
Tba.
S. D.
Perc.

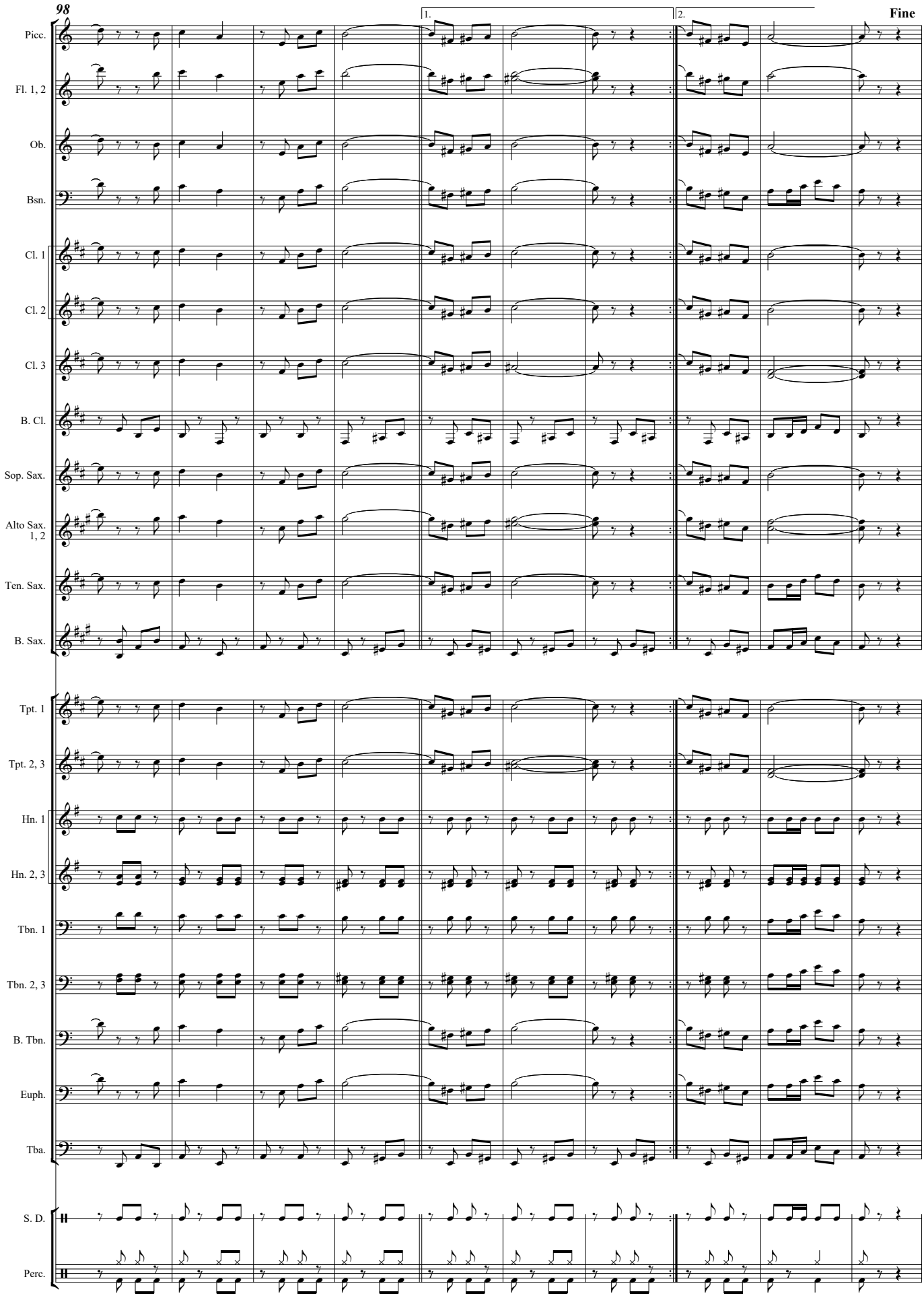
98
1.
2.
Fine
Picc.
Fl. 1, 2
Ob.
Bsn.
Cl. 1
Cl. 2
Cl. 3
B. Cl.
Sop. Sax.
Alto Sax. 1, 2
Ten. Sax.
B. Sax.
Tpt. 1
Tpt. 2, 3
Hn. 1
Hn. 2, 3
Tbn. 1
Tbn. 2, 3
B. Tbn.
Euph.
Tba.
S. D.
Perc.

Piccolo

24 de Março

21/07/2009

Dobrado

Luiz Fernando da Costa

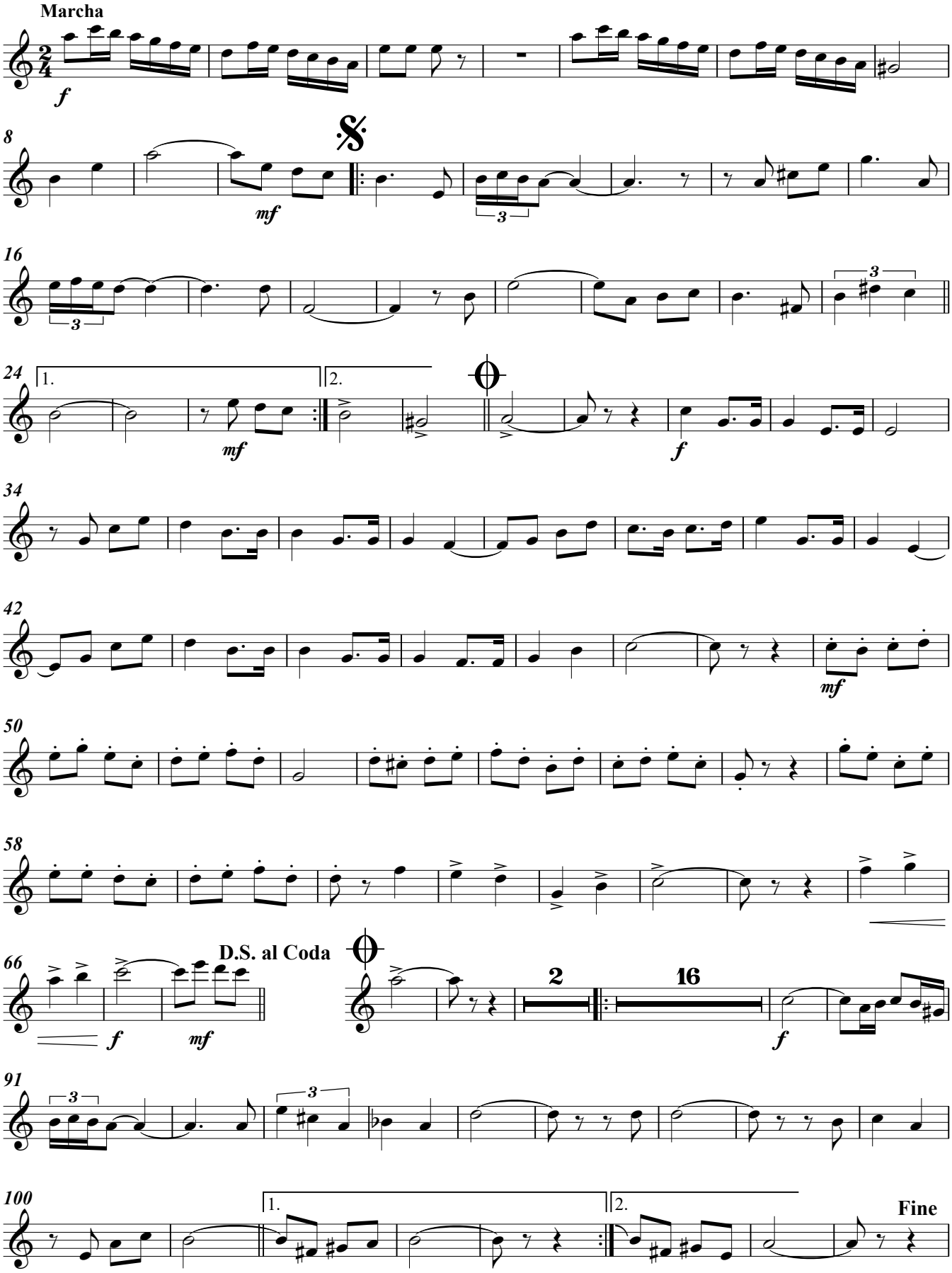

Direitos Autorais (R) 2009 por Luiz Fernando da Costa - luifando@yahoo.com.br - Florianópolis, SC - Brasil
Toda e qualquer cópia, arranjo ou adaptação feita sem o consentimento do autor constitui infringimento aos Direitos Autorais

Flute 1

24 de Março

Dobrado

21/07/2009

Marcha

Luiz Fernando da Costa

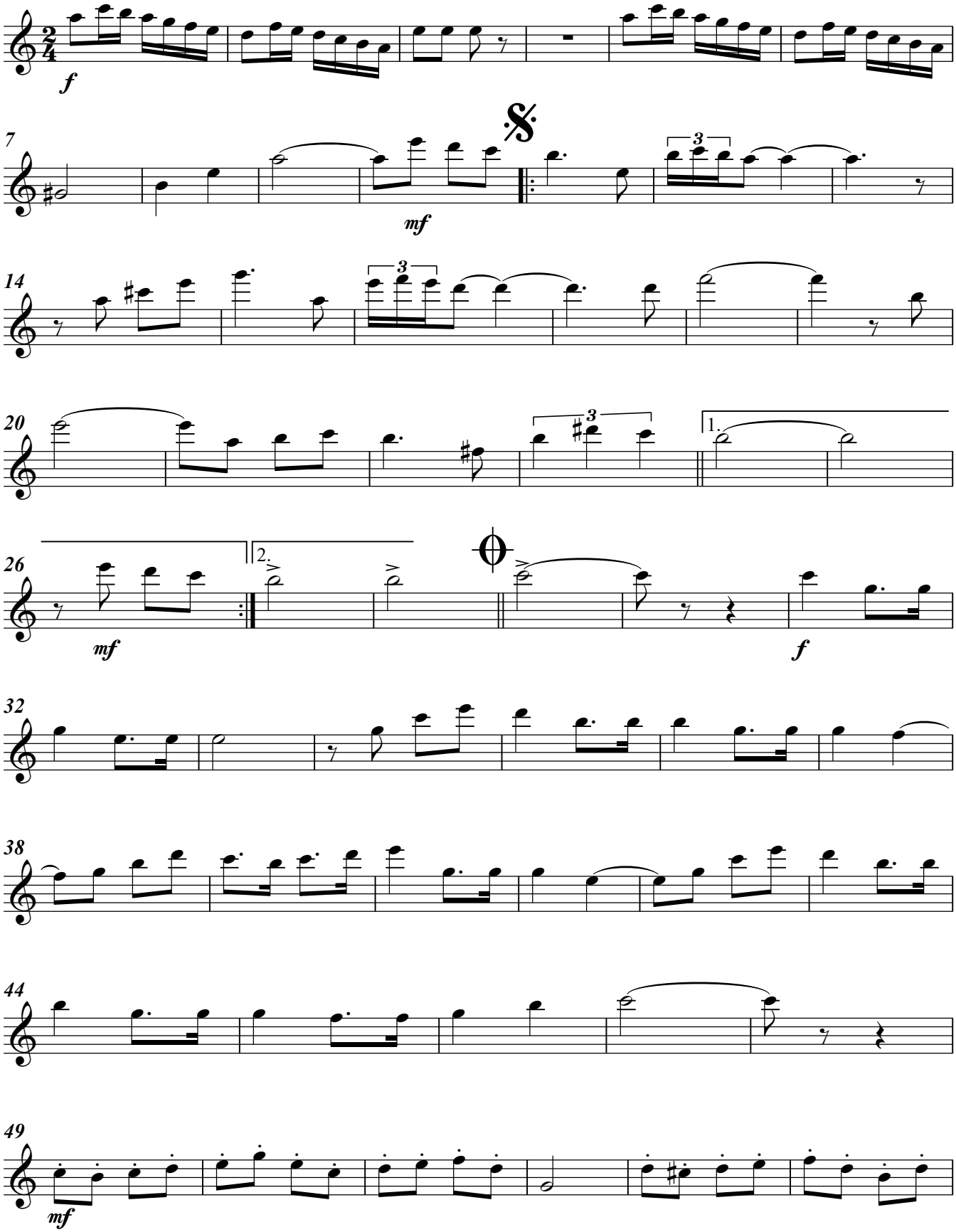

Direitos Autorais (R) 2009 por Luiz Fernando da Costa - luifando@yahoo.com.br - Florianópolis, SC - Brasil
Toda e qualquer cópia, arranjo ou adaptação feita sem o consentimento do autor constitui infringimento aos Direitos Autorais

24 de Março

Flute 1

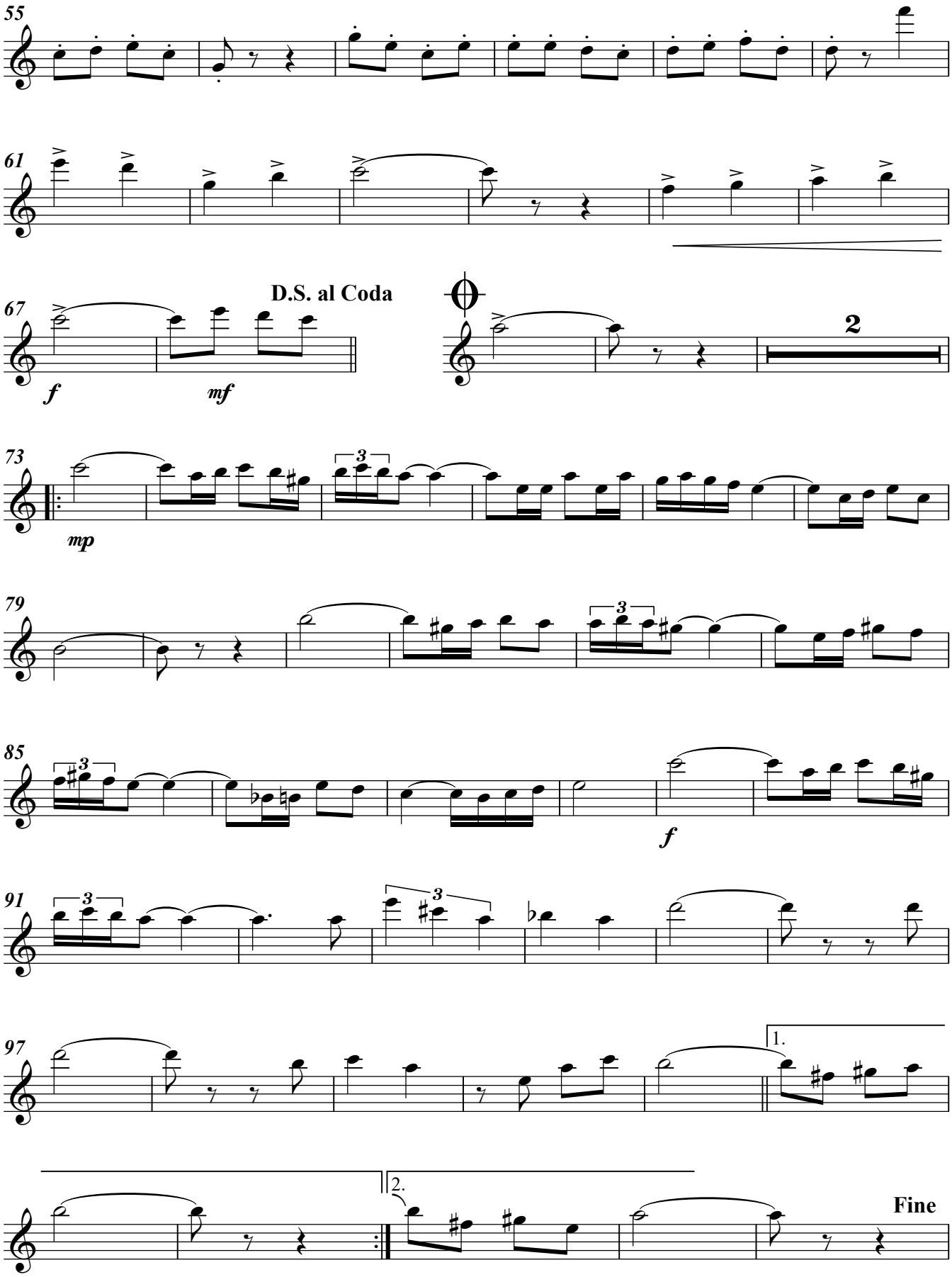

Flute 2

24 de Março

Dobrado

21/07/2009

Marcha

Luiz Fernando da Costa

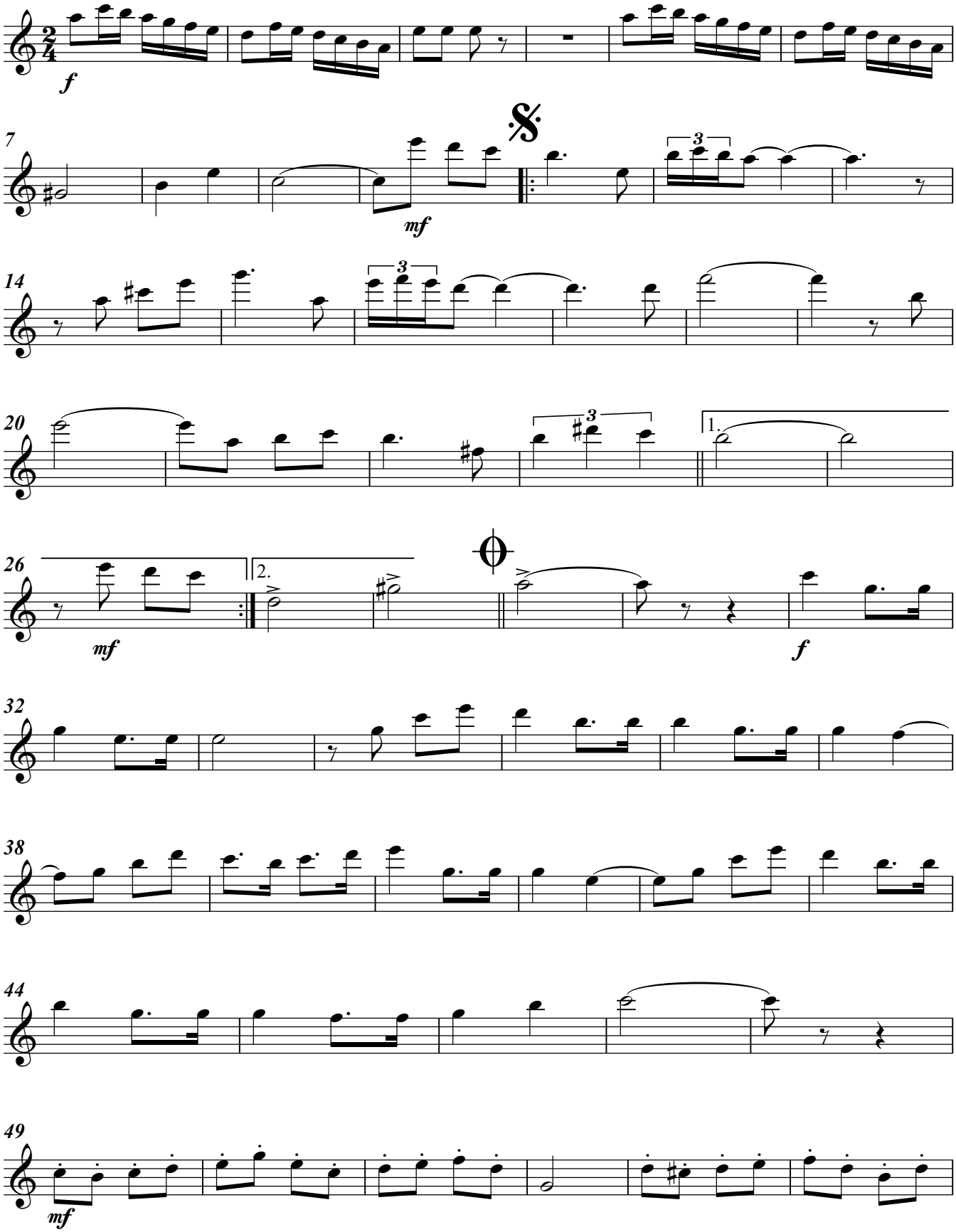

Direitos Autorais (R) 2009 por Luiz Fernando da Costa - luifando@yahoo.com.br - Florianópolis, SC - Brasil
Toda e qualquer cópia, arranjo ou adaptação feita sem o consentimento do autor constitui infringimento aos Direitos Autorais

24 de Março

Flute 2

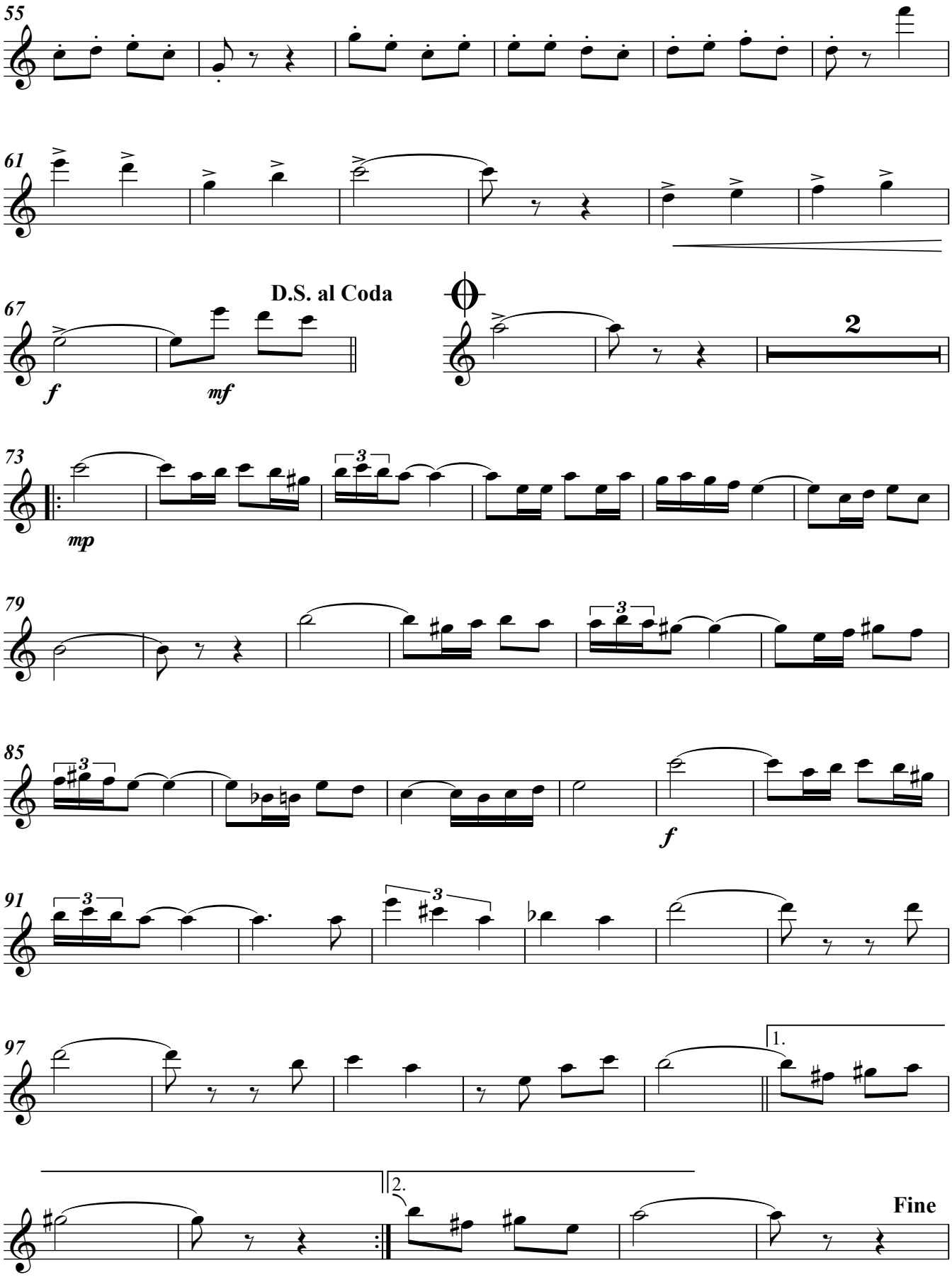

Oboe

24 de Março

Dobrado

21/07/2009

Luiz Fernando da Costa

Marcha

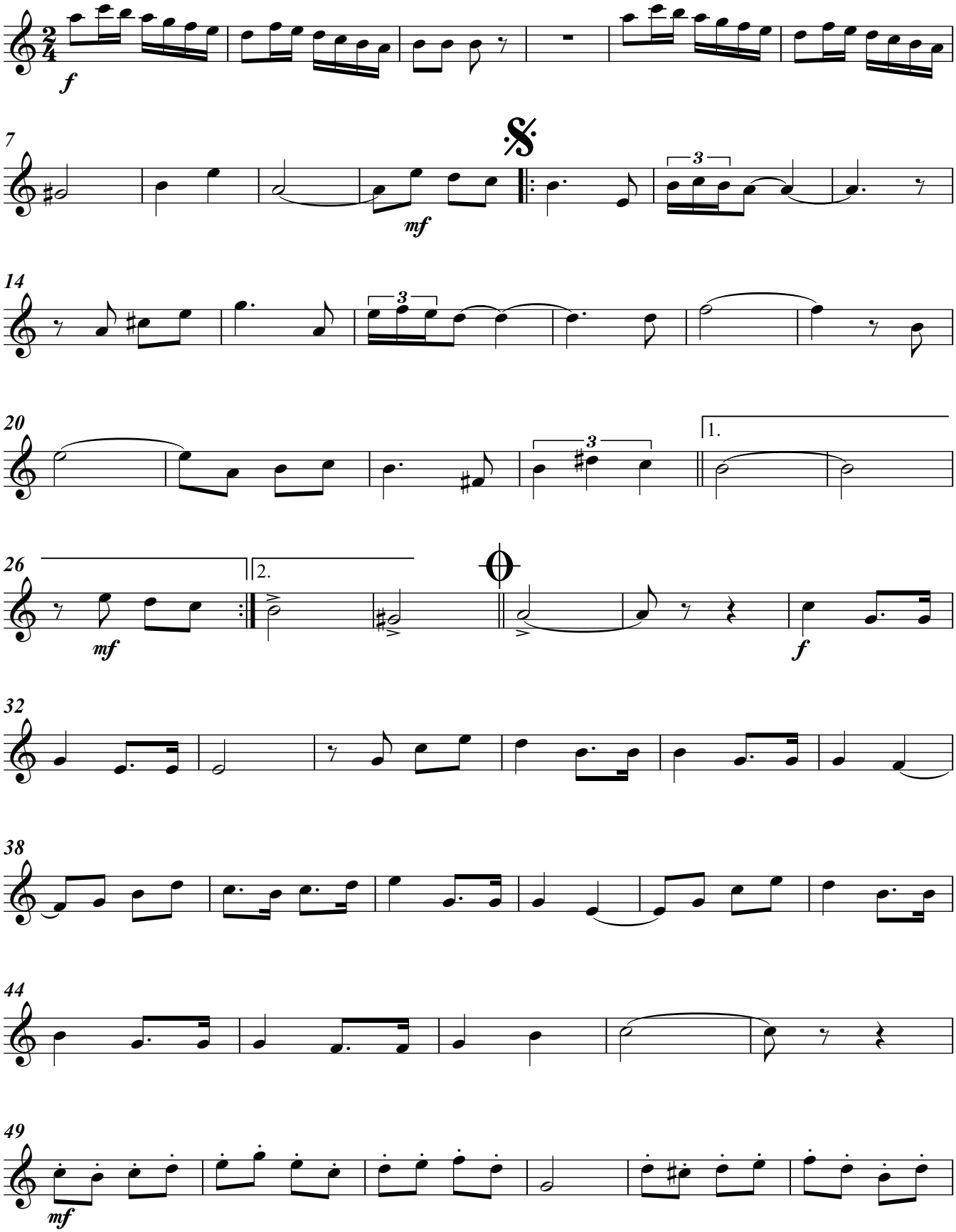

Direitos Autorais (R) 2009 por Luiz Fernando da Costa - luifando@yahoo.com.br - Florianópolis, SC - Brasil
Toda e qualquer cópia, arranjo ou adaptação feita sem o consentimento do autor constitui infringimento aos Direitos Autorais

24 de Março

Oboe

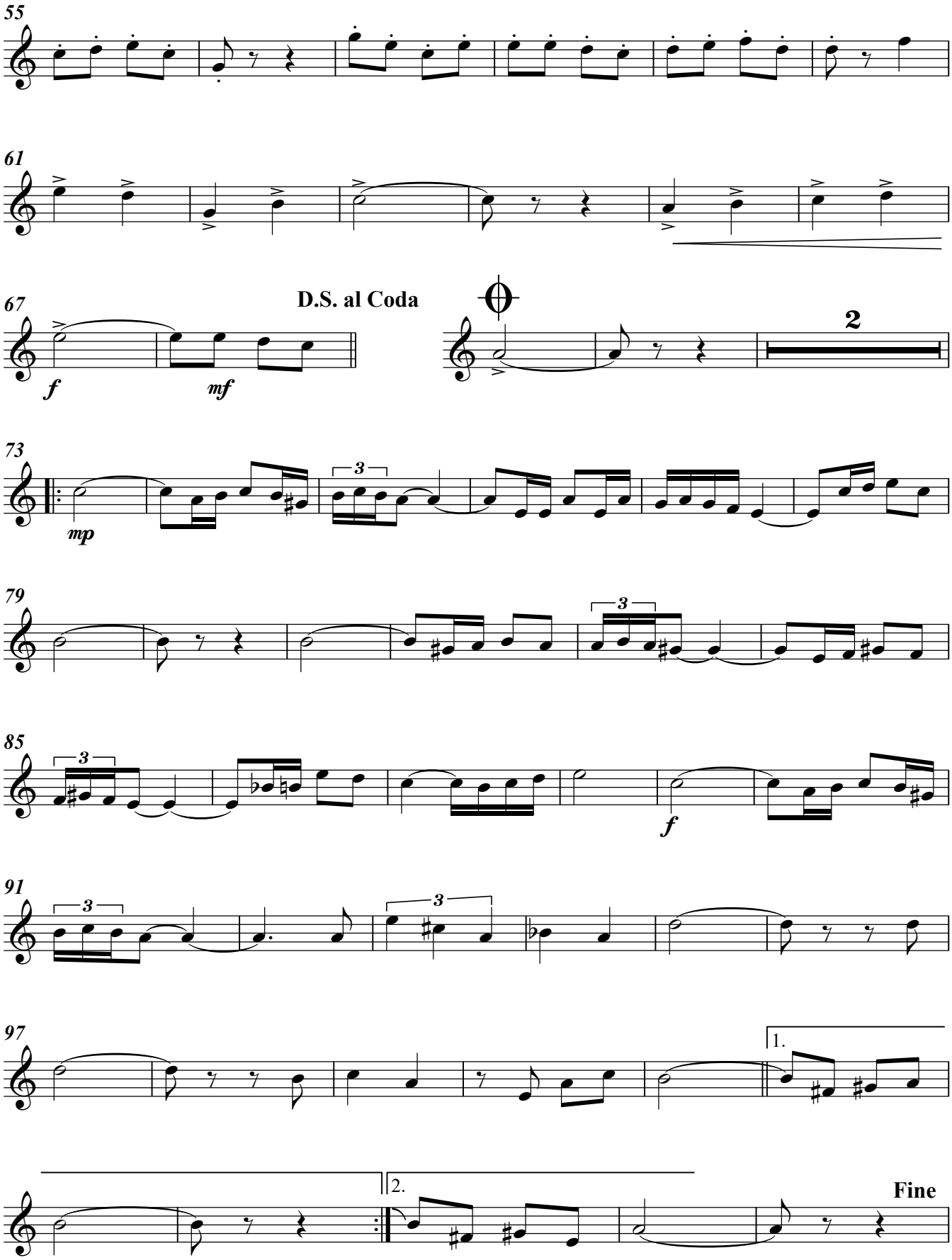

Bassoon

24 de Março

Dobrado

21/07/2009

Marcha

Luiz Fernando da Costa

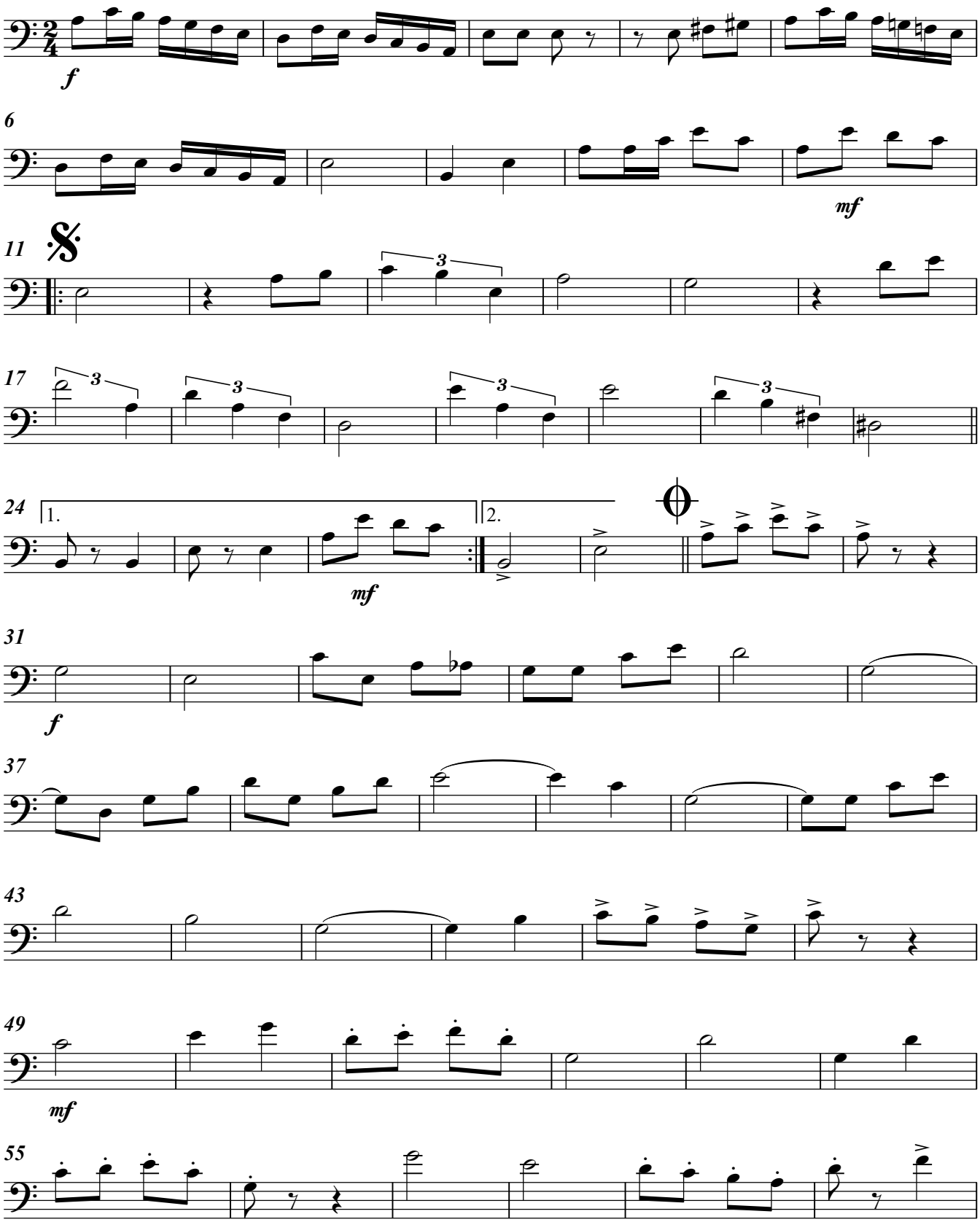

Direitos Autorais (R) 2009 por Luiz Fernando da Costa - luifando@yahoo.com.br - Florianópolis, SC - Brasil
Toda e qualquer cópia, arranjo ou adaptação feita sem o consentimento do autor constitui infringimento aos Direitos Autorais

24 de Março

Bassoon

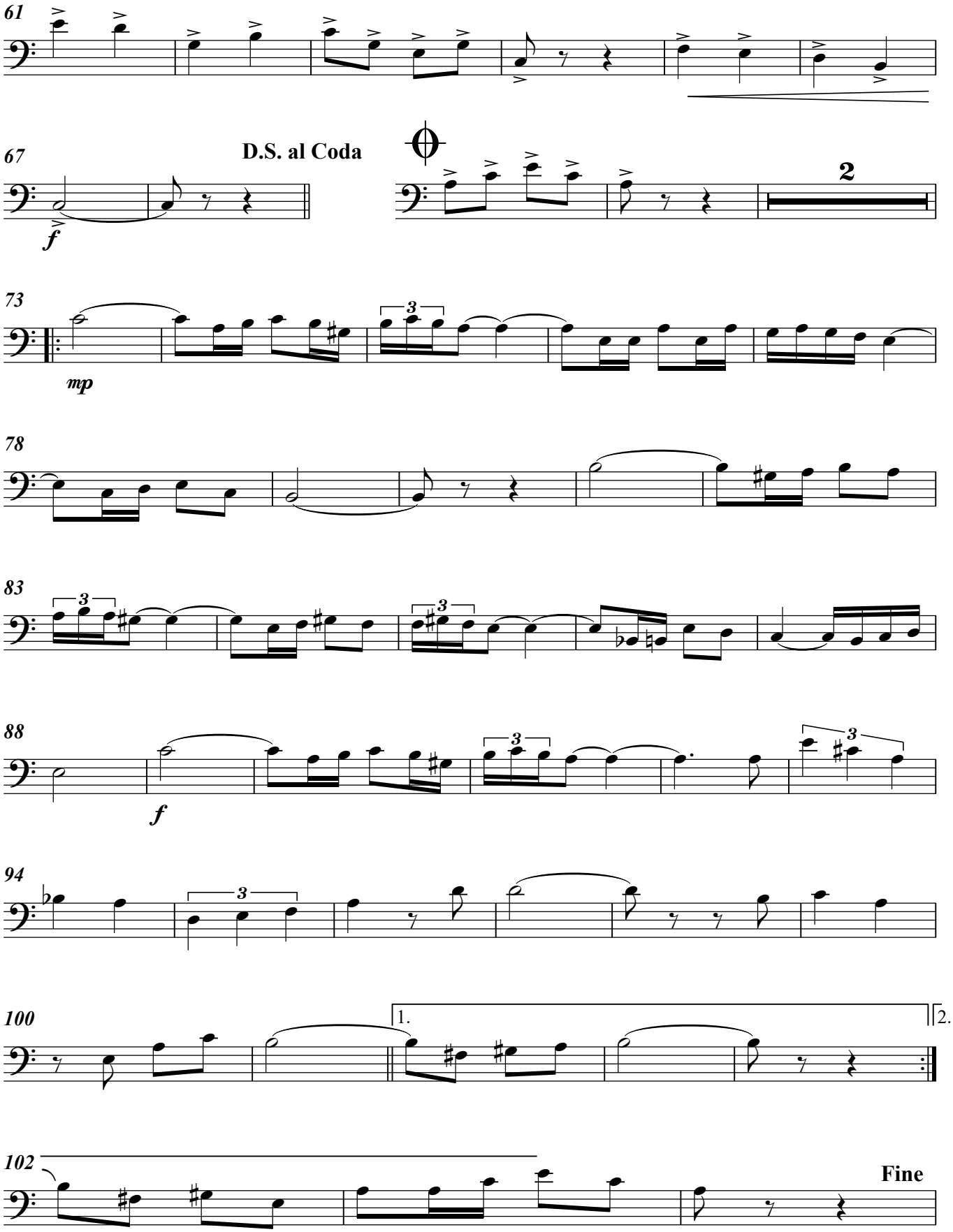

Clarinet in Eb - Requinta

24 de Março

Dobrado

21/07/2009

Marcha

Luiz Fernando da Costa

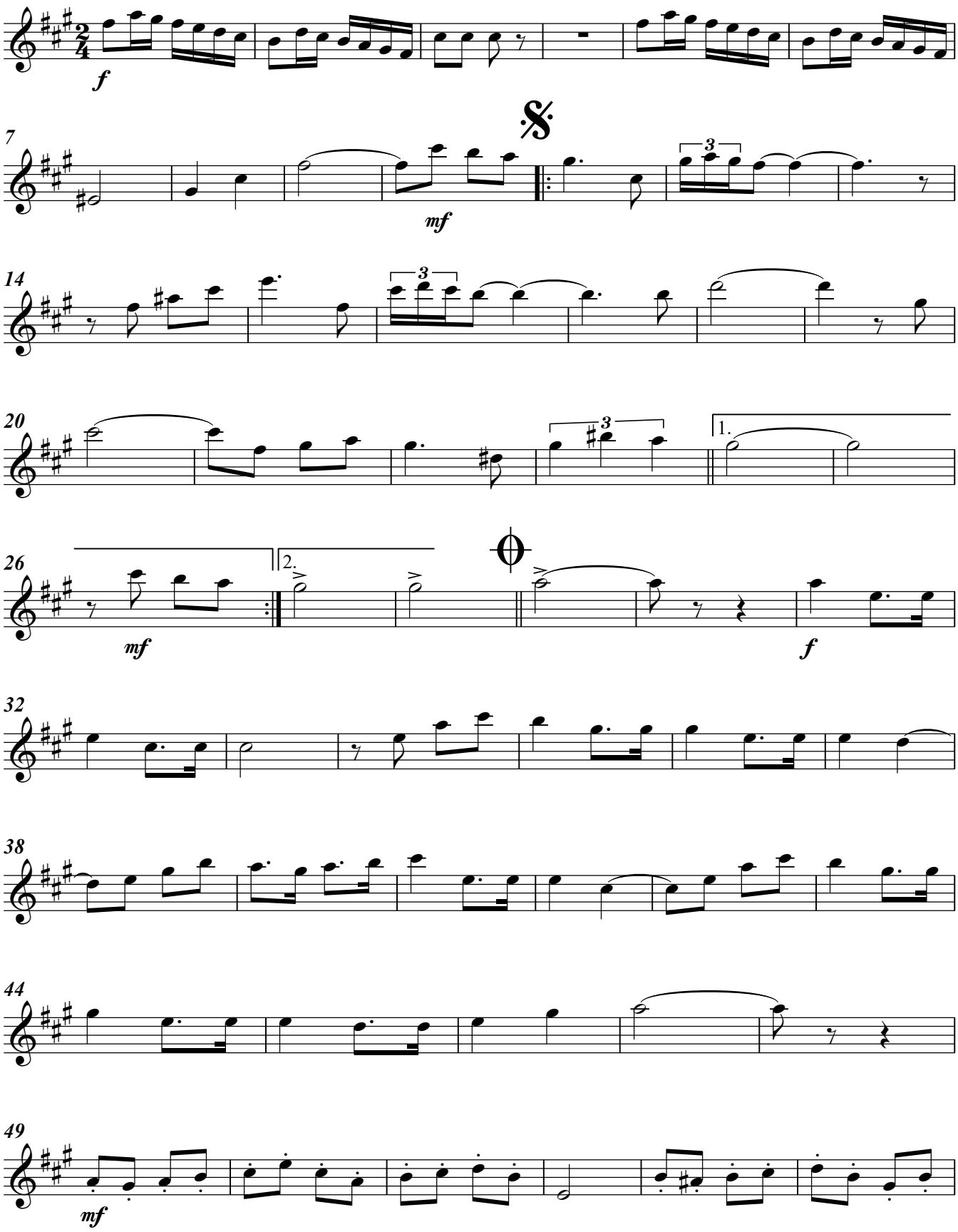

Direitos Autorais (R) 2009 por Luiz Fernando da Costa - luifando@yahoo.com.br - Florianópolis, SC - Brasil
Toda e qualquer cópia, arranjo ou adaptação feita sem o consentimento do autor constitui infringimento aos Direitos Autorais

24 de Março

Clarinet in Eb - Requinta

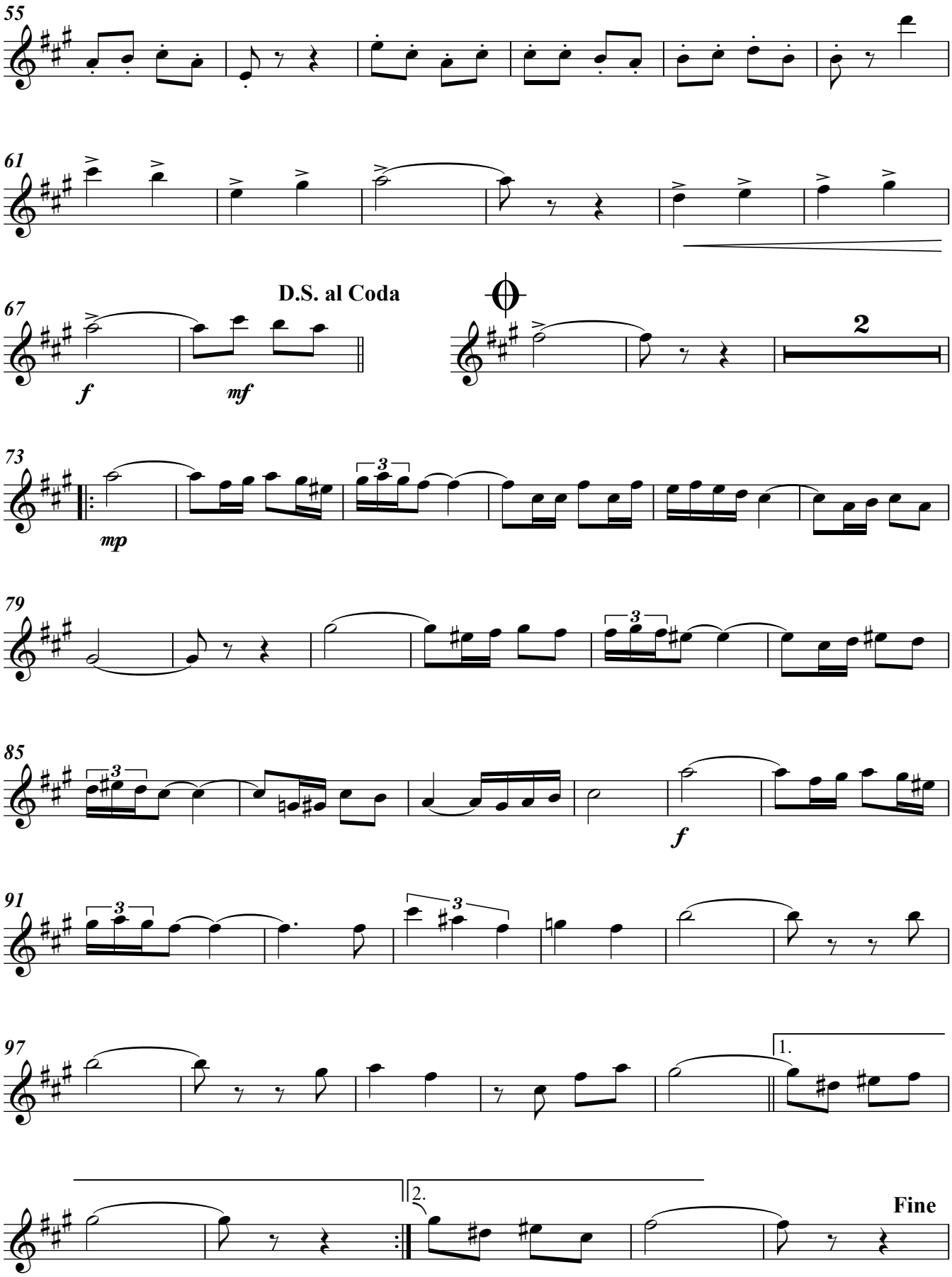

Clarinet in B♭ 1

24 de Março

Dobrado

21/07/2009

Luiz Fernando da Costa

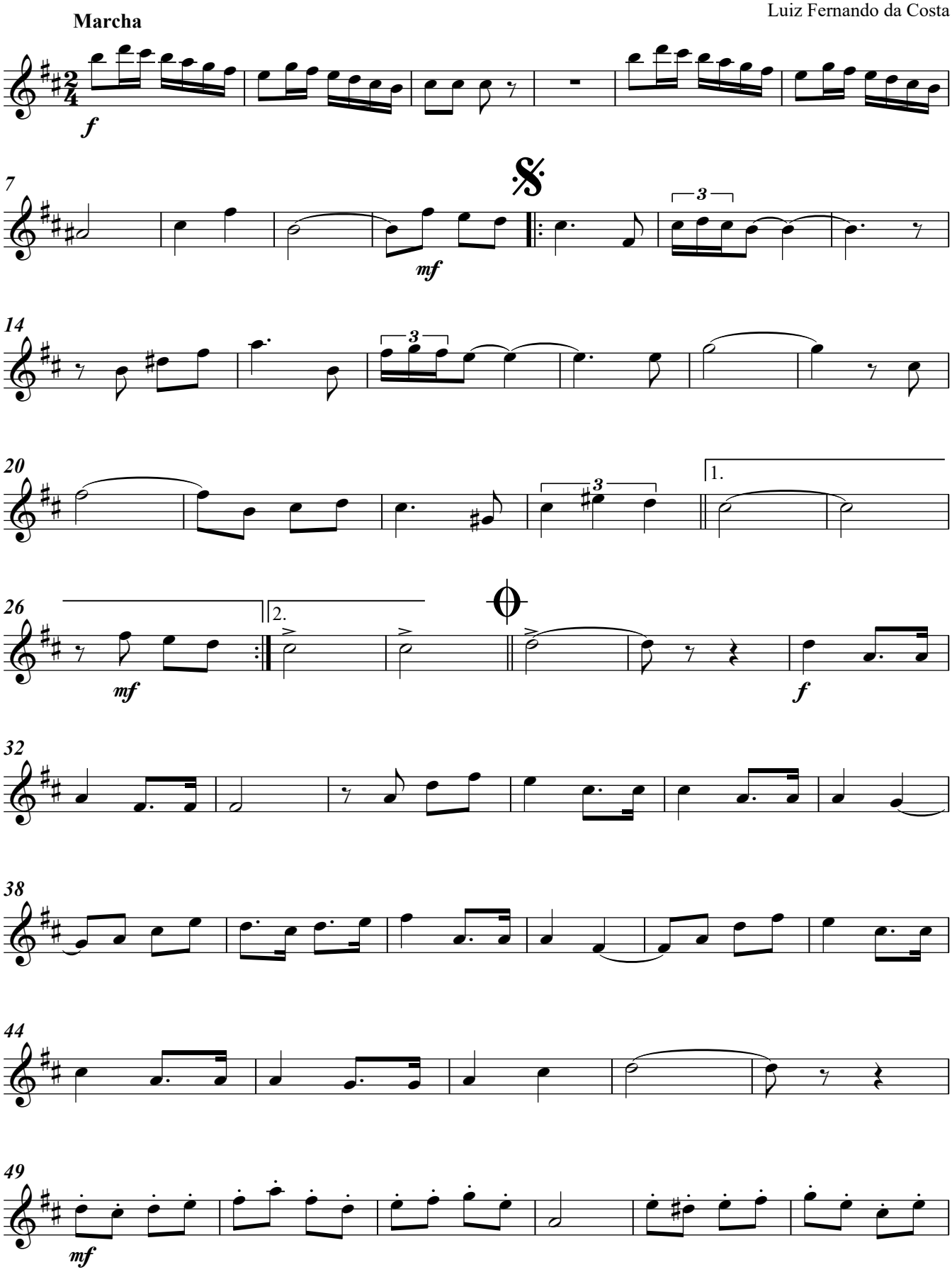

Direitos Autorais (R) 2009 por Luiz Fernando da Costa - luifando@yahoo.com.br - Florianópolis, SC - Brasil
Toda e qualquer cópia, arranjo ou adaptação feita sem o consentimento do autor constitui infringimento aos Direitos Autorais

24 de Março

Clarinet in B♭ 1

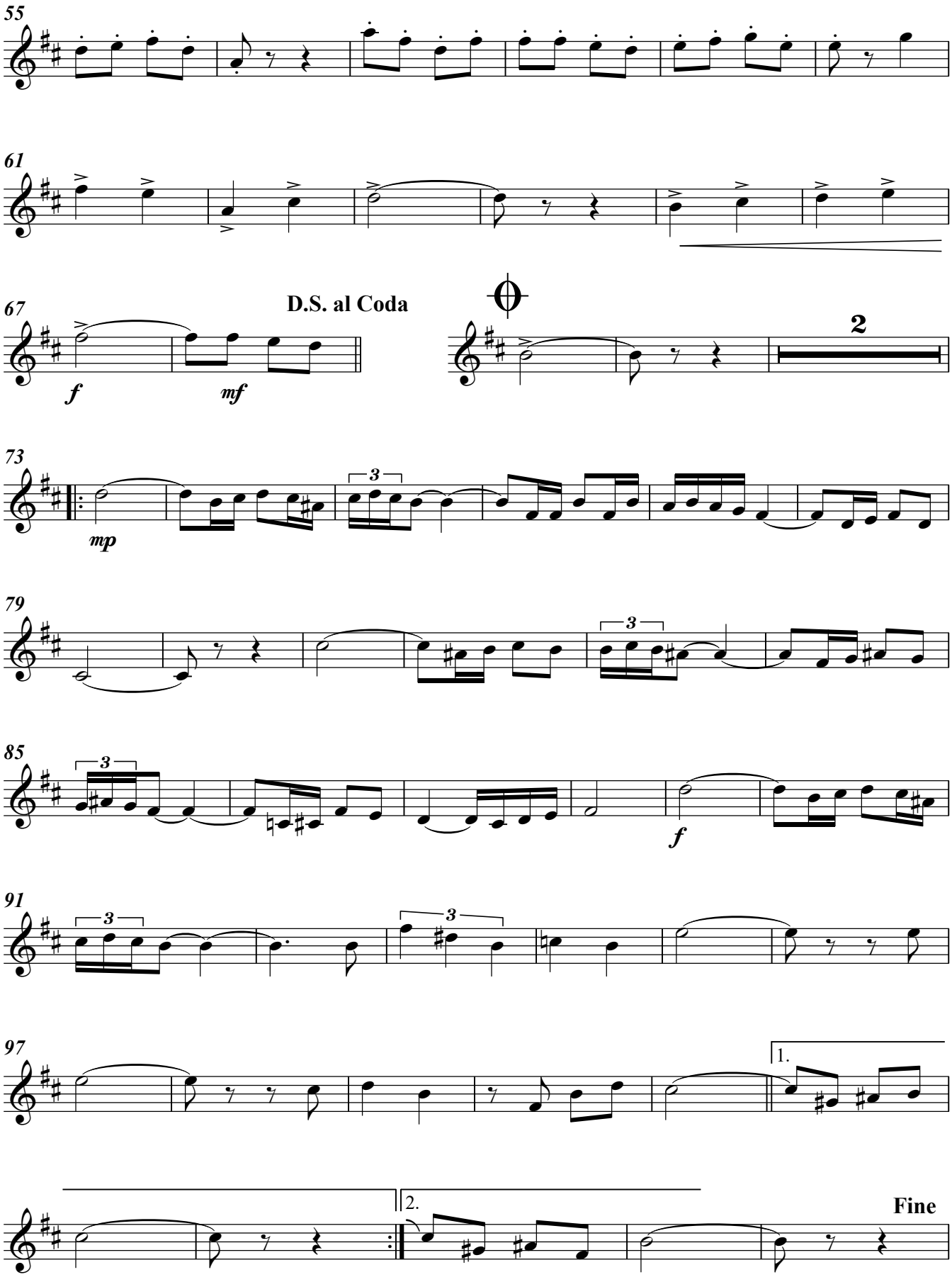

Clarinet in B♭ 2

24 de Março

Dobrado

21/07/2009

Luiz Fernando da Costa

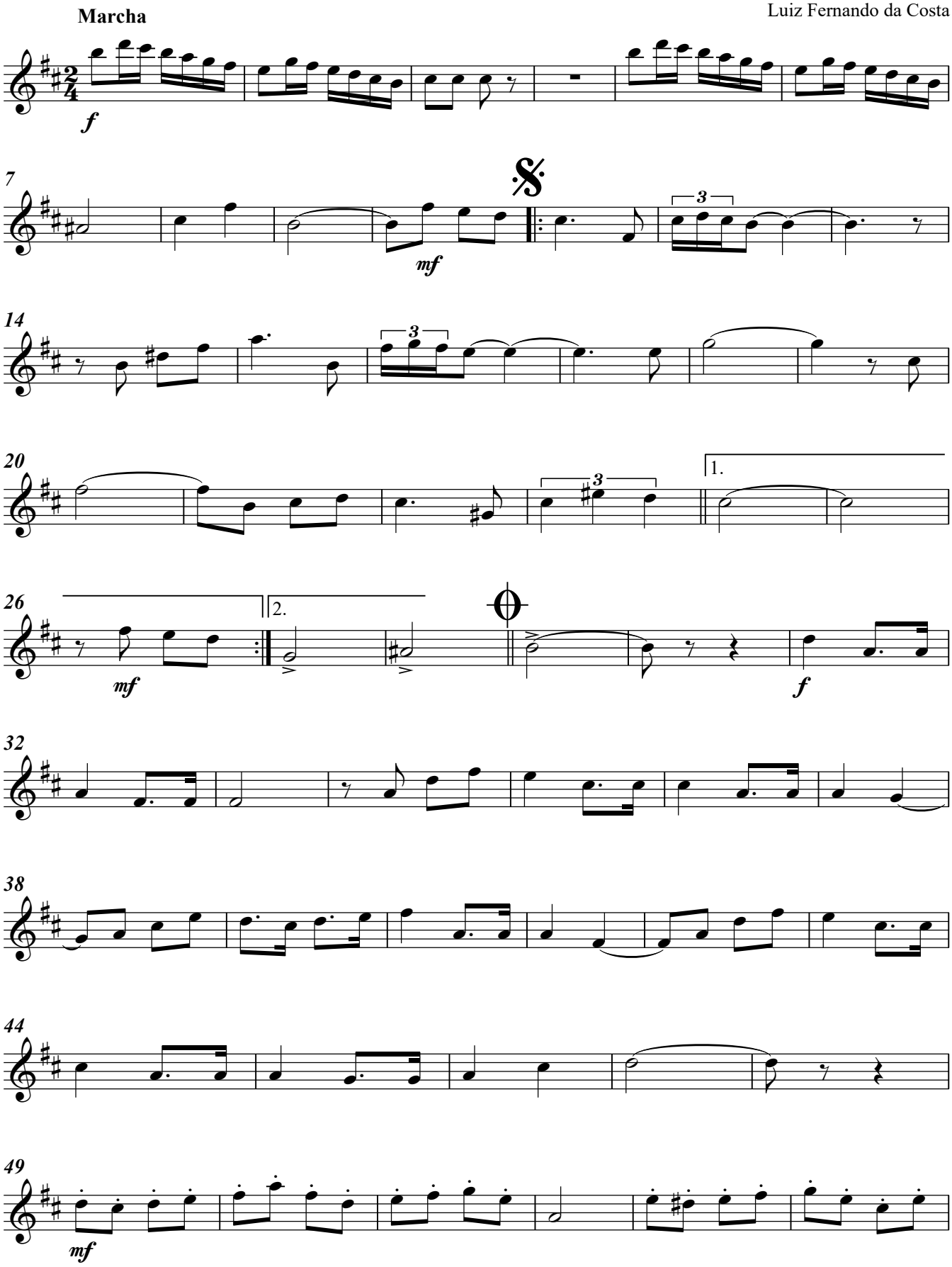

Direitos Autorais (R) 2009 por Luiz Fernando da Costa - luifando@yahoo.com.br - Florianópolis, SC - Brasil
Toda e qualquer cópia, arranjo ou adaptação feita sem o consentimento do autor constitui infringimento aos Direitos Autorais

24 de Março

Clarinet in B♭ 2

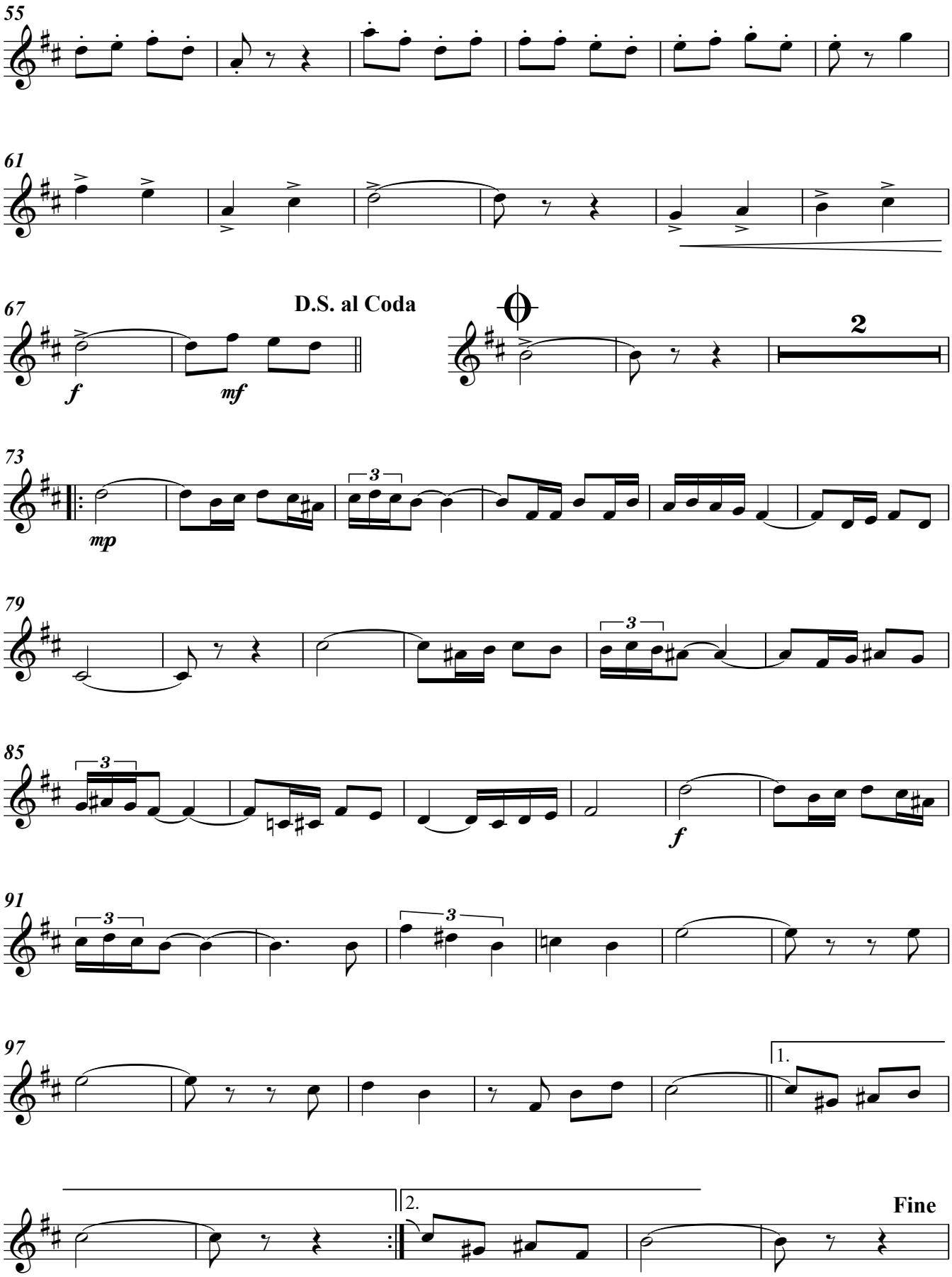

Clarinet in B♭ 3

24 de Março

Dobrado

21/07/2009

Marcha

Luiz Fernando da Costa

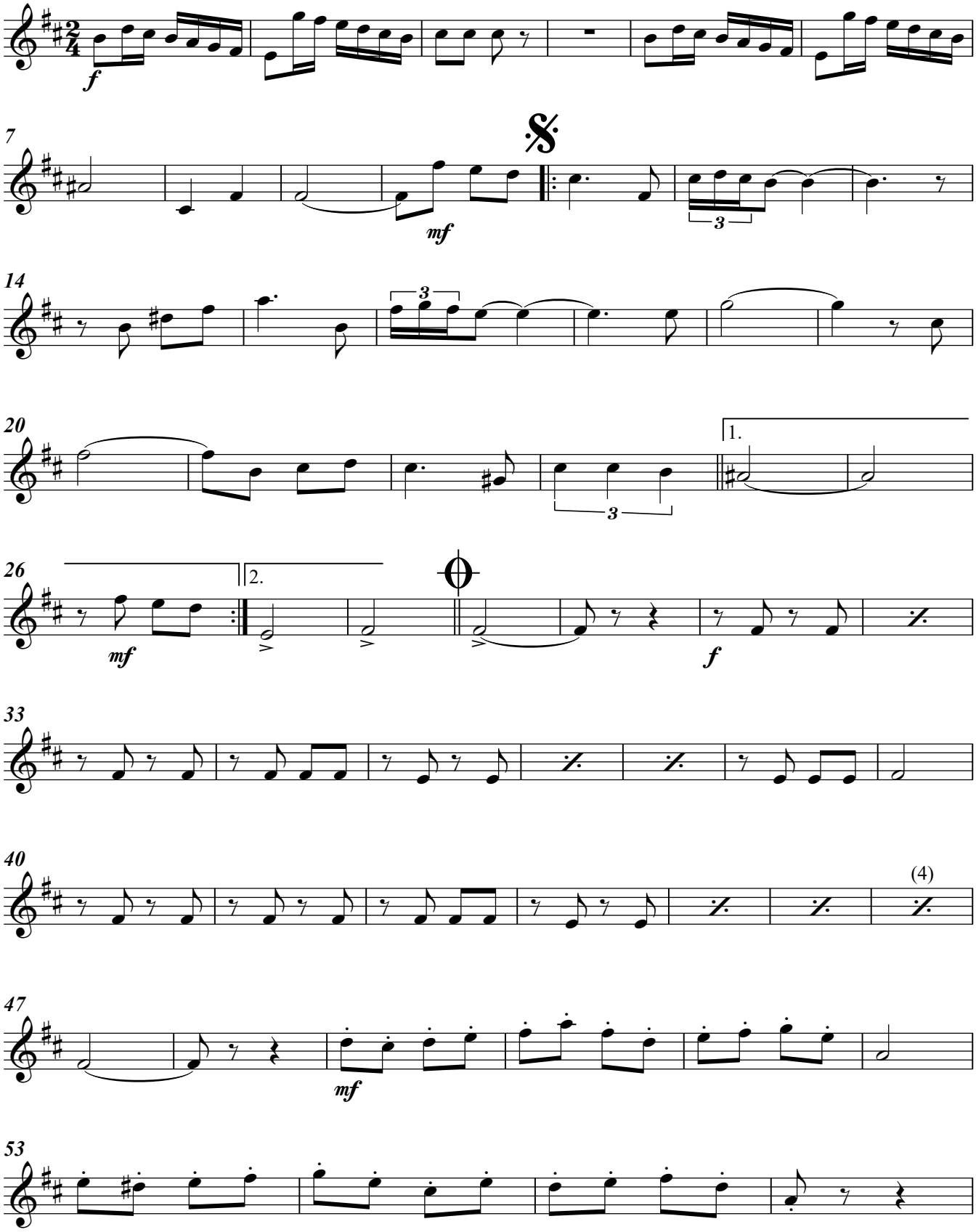

Direitos Autorais (R) 2009 por Luiz Fernando da Costa - luifando@yahoo.com.br - Florianópolis, SC - Brasil
Toda e qualquer cópia, arranjo ou adaptação feita sem o consentimento do autor constitui infringimento aos Direitos Autorais

24 de Março

Clarinet in B♭ 3

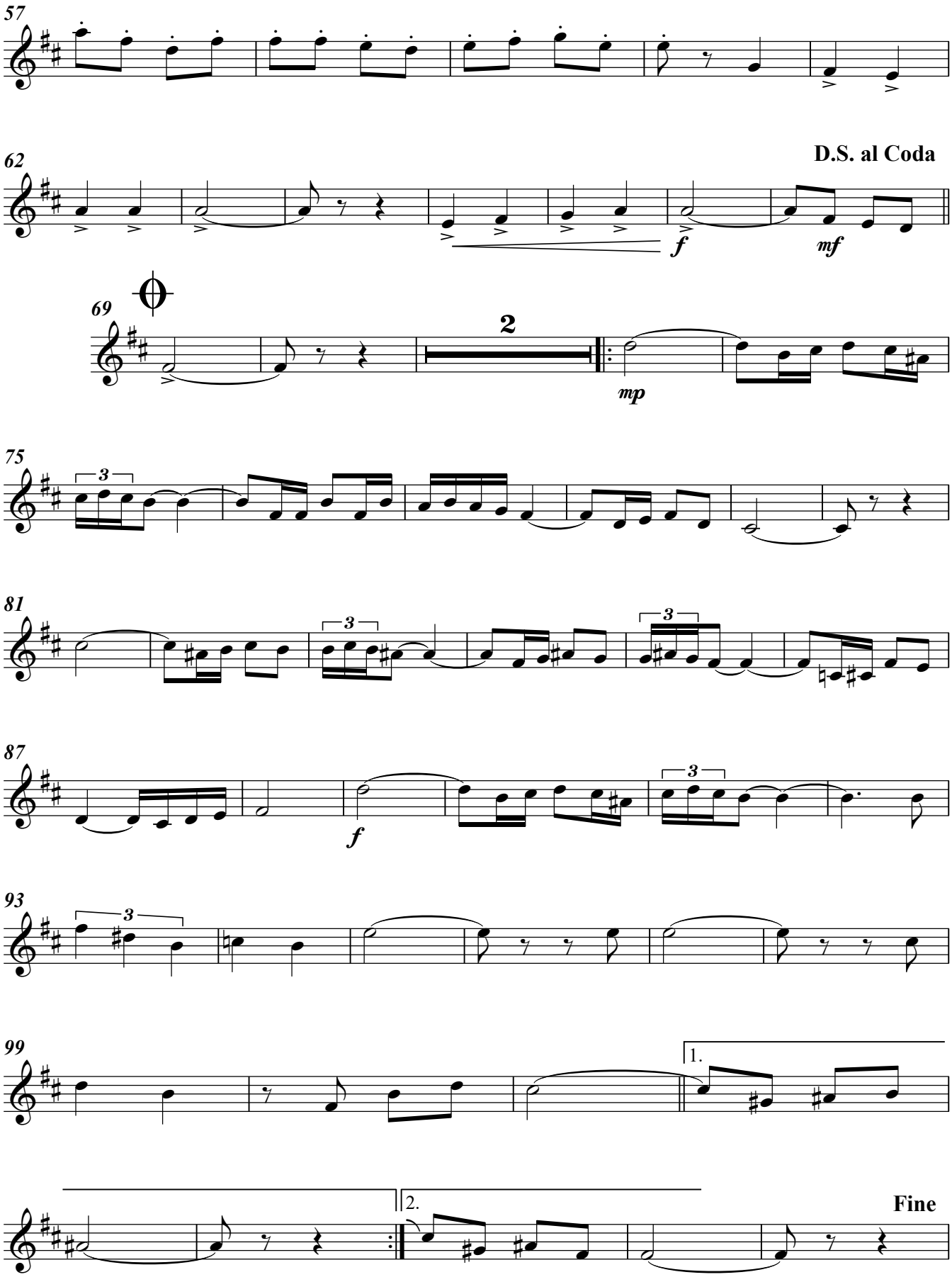

Clarinet in B♭ 4

24 de Março

Dobrado

21/07/2009

Marcha

Luiz Fernando da Costa

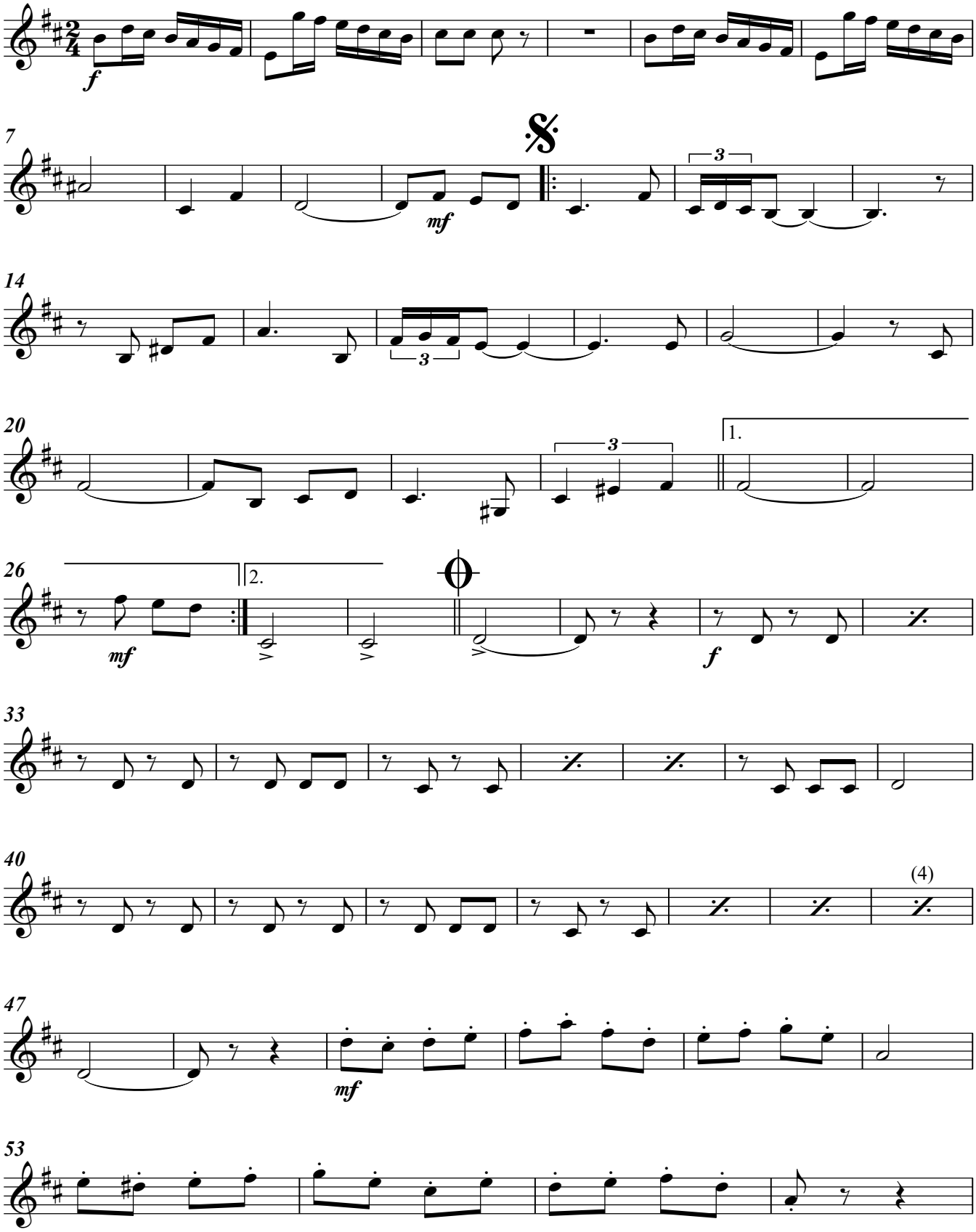

Direitos Autorais (R) 2009 por Luiz Fernando da Costa - luifando@yahoo.com.br - Florianópolis, SC - Brasil
Toda e qualquer cópia, arranjo ou adaptação feita sem o consentimento do autor constitui infringimento aos Direitos Autorais

24 de Março

Clarinet in B♭ 4

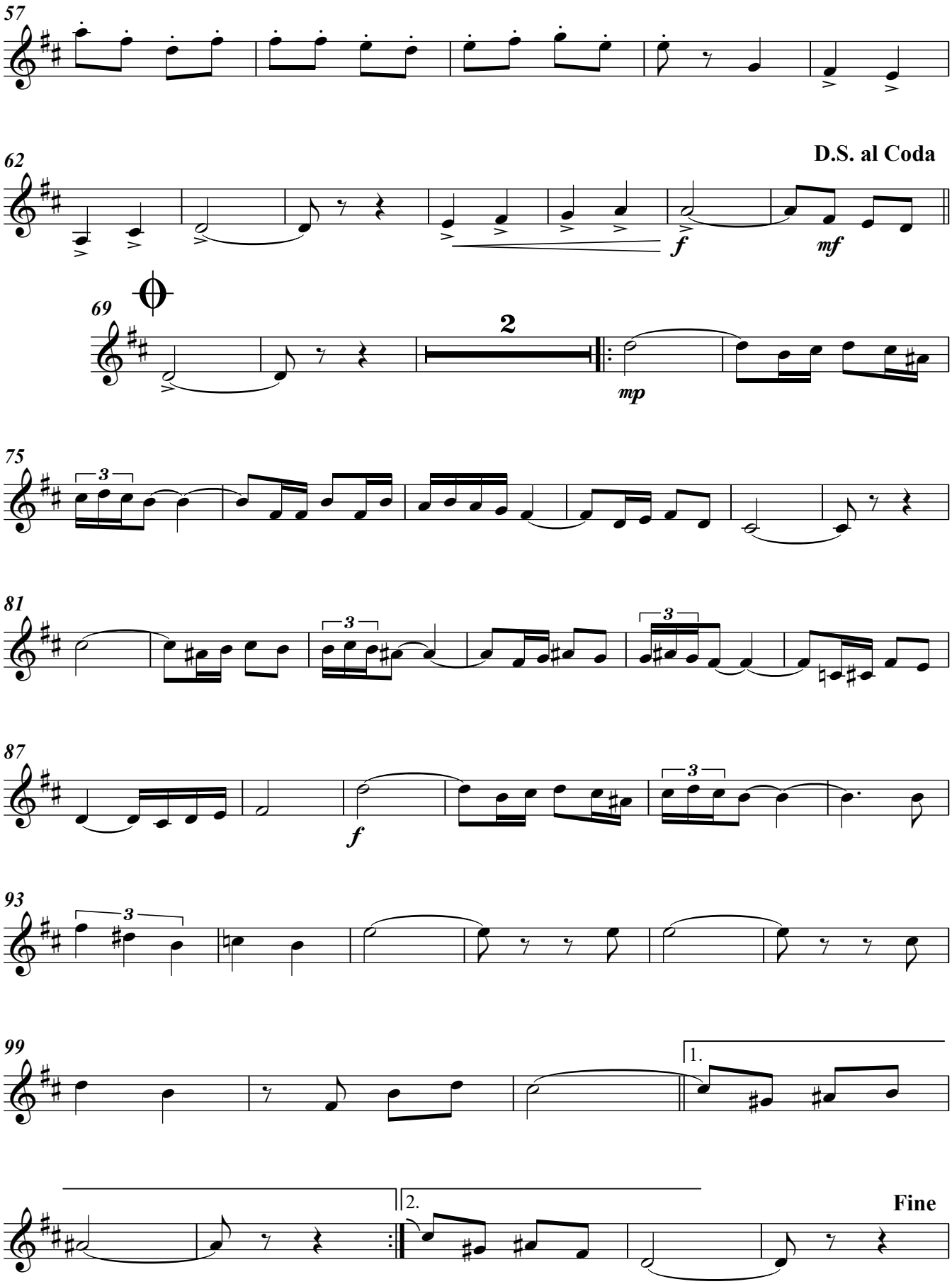

Bass Clarinet in B♭

24 de Março

21/07/2009

Dobrado

Marcha

Luiz Fernando da Costa

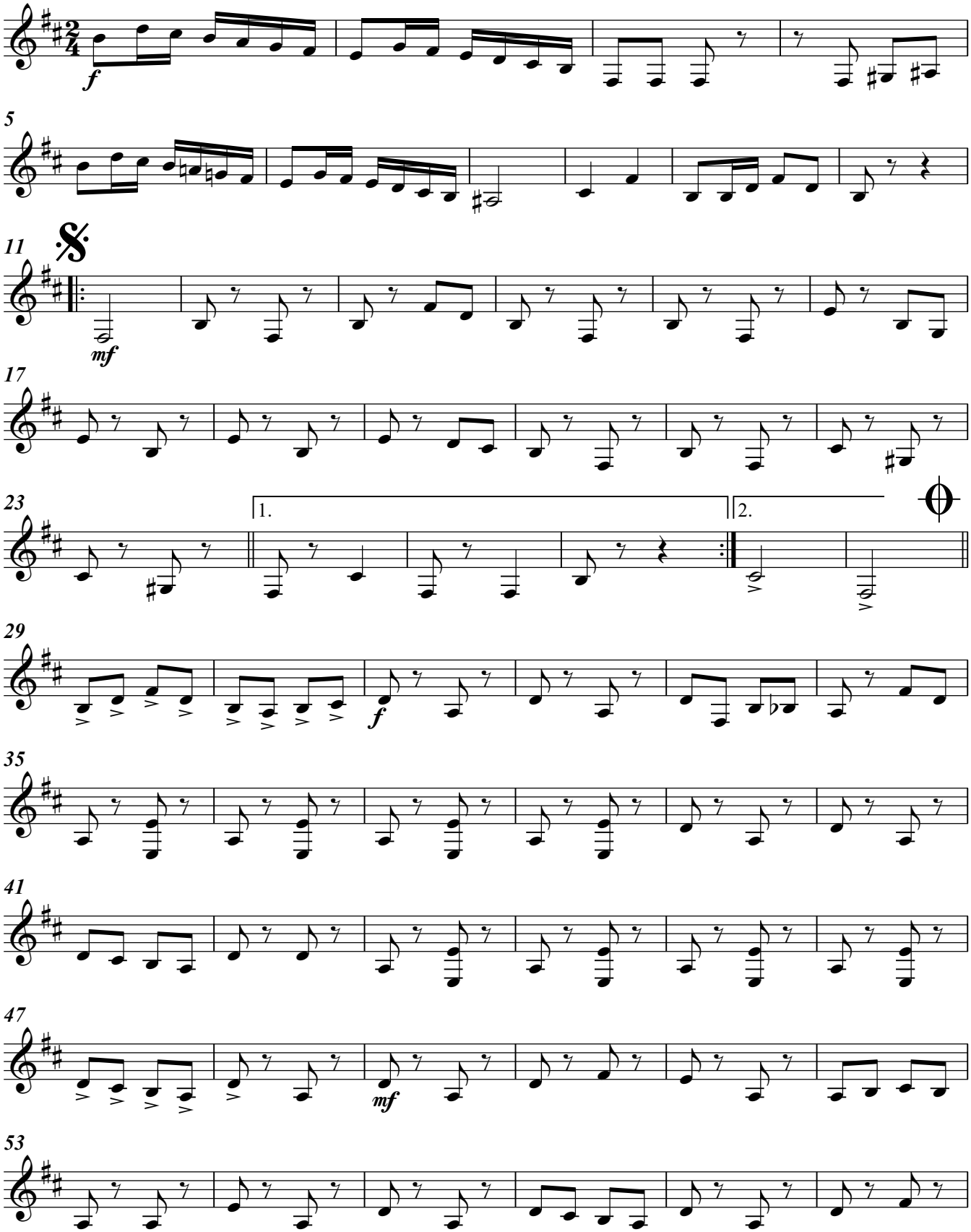

Direitos Autorais (R) 2009 por Luiz Fernando da Costa - luifando@yahoo.com.br - Florianópolis, SC - Brasil
Toda e qualquer cópia, arranjo ou adaptação feita sem o consentimento do autor constitui infringimento aos Direitos Autorais

24 de Março

Bass Clarinet in B♭

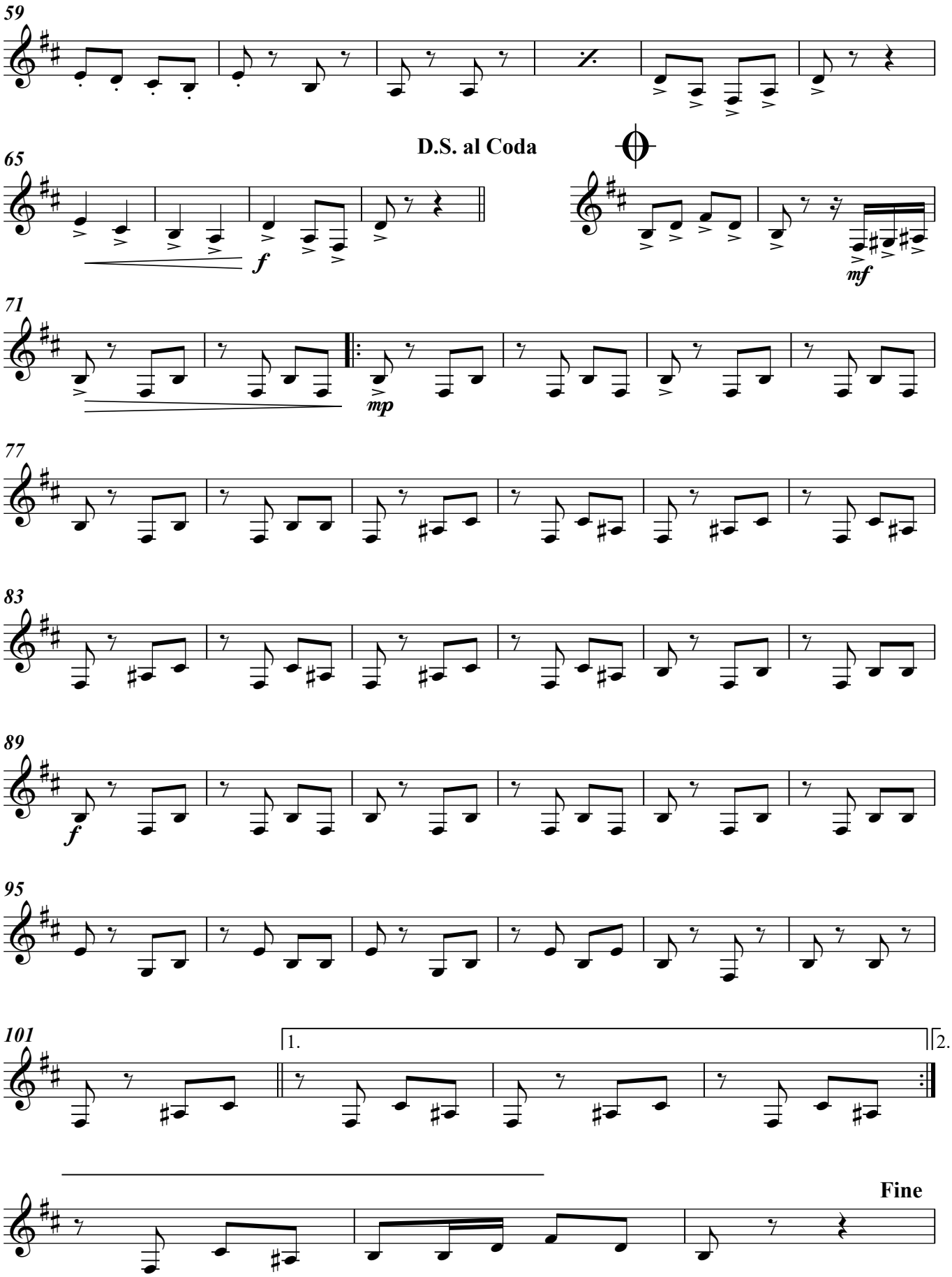

Soprano Saxophone

24 de Março

Dobrado

21/07/2009

Marcha

Luiz Fernando da Costa

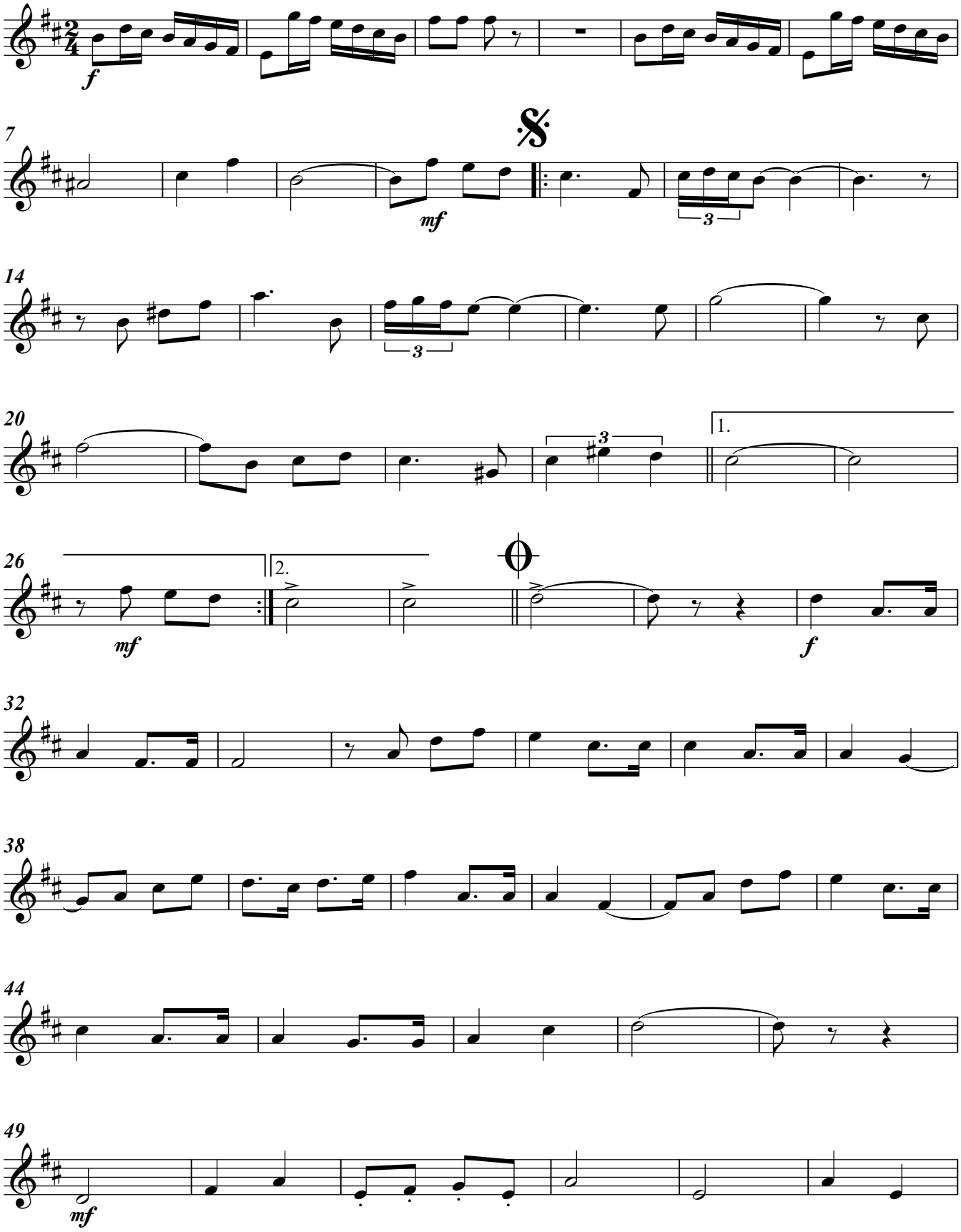

Direitos Autorais (R) 2009 por Luiz Fernando da Costa - luifando@yahoo.com.br - Florianópolis, SC - Brasil
Toda e qualquer cópia, arranjo ou adaptação feita sem o consentimento do autor constitui infringimento aos Direitos Autorais

24 de Março

Soprano Saxophone

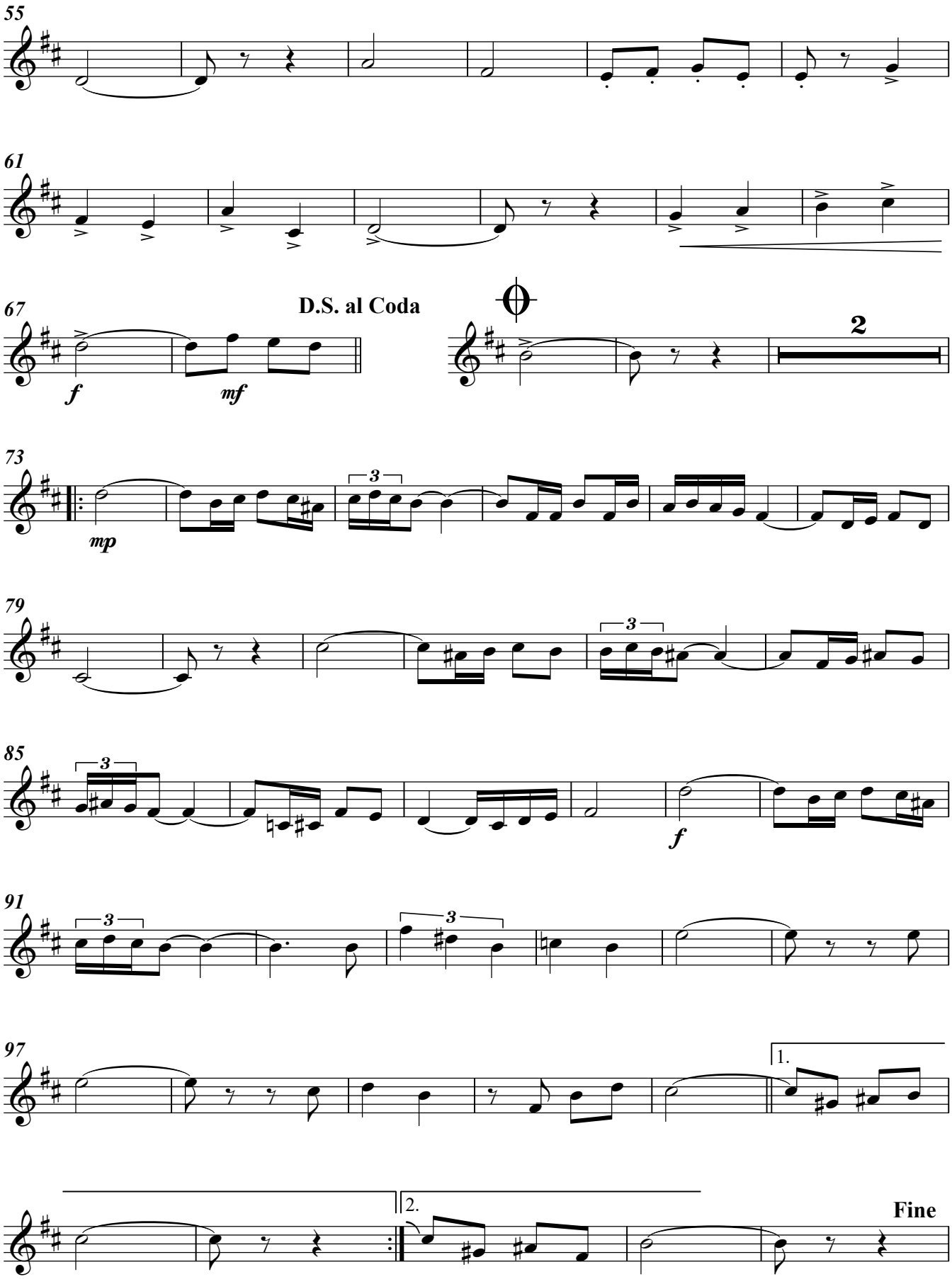

Alto Saxophone 1

24 de Março

Dobrado

21/07/2009

Marcha

Luiz Fernando da Costa

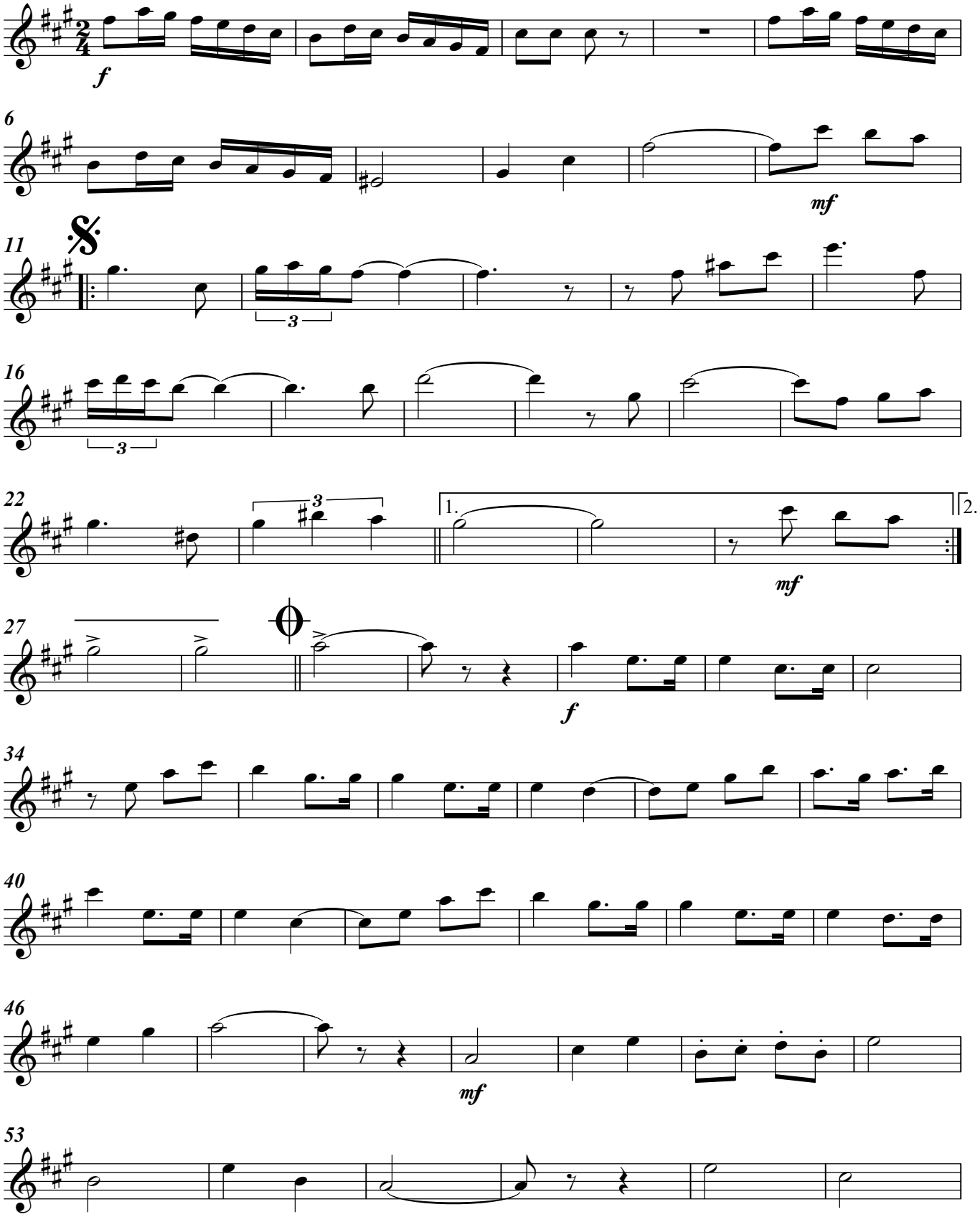

Direitos Autorais (R) 2009 por Luiz Fernando da Costa - luifando@yahoo.com.br - Florianópolis, SC - Brasil
Toda e qualquer cópia, arranjo ou adaptação feita sem o consentimento do autor constitui infringimento aos Direitos Autorais

24 de Março

Alto Saxophone 1

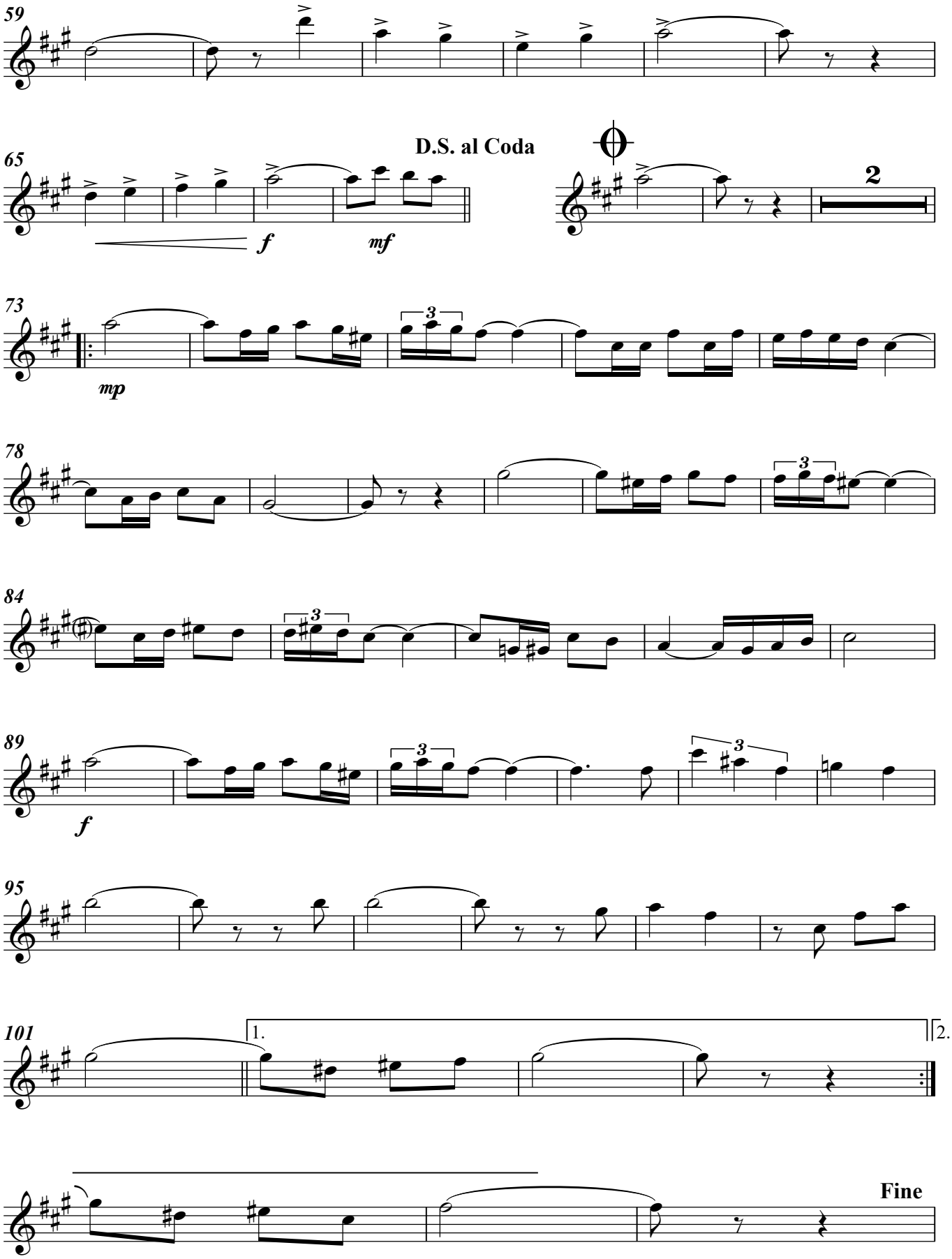

Alto Saxophone 2

24 de Março

Dobrado

21/07/2009

Marcha

Luiz Fernando da Costa

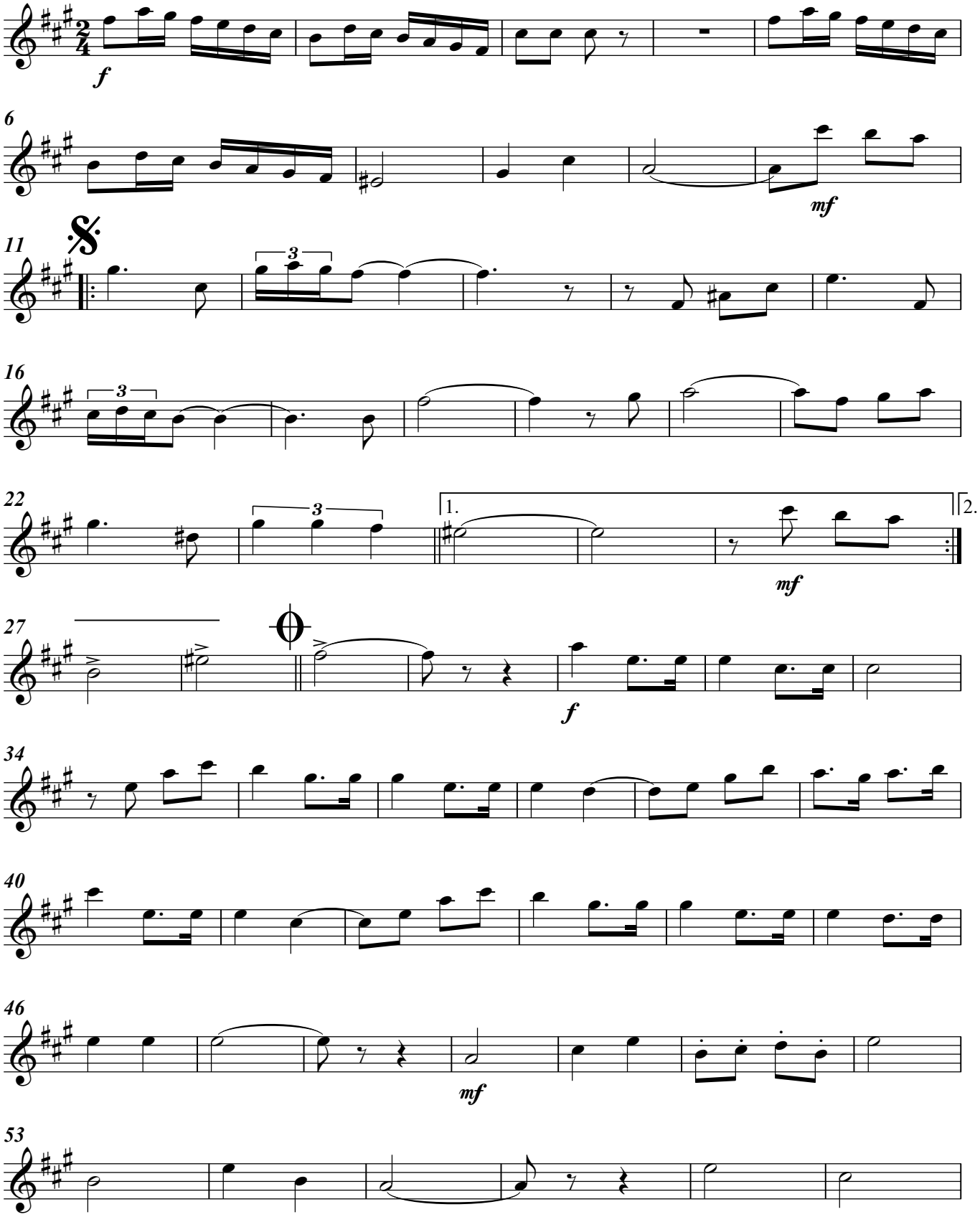

Direitos Autorais (R) 2009 por Luiz Fernando da Costa - luifando@yahoo.com.br - Florianópolis, SC - Brasil
Toda e qualquer cópia, arranjo ou adaptação feita sem o consentimento do autor constitui infringimento aos Direitos Autorais

24 de Março

Alto Saxophone 2

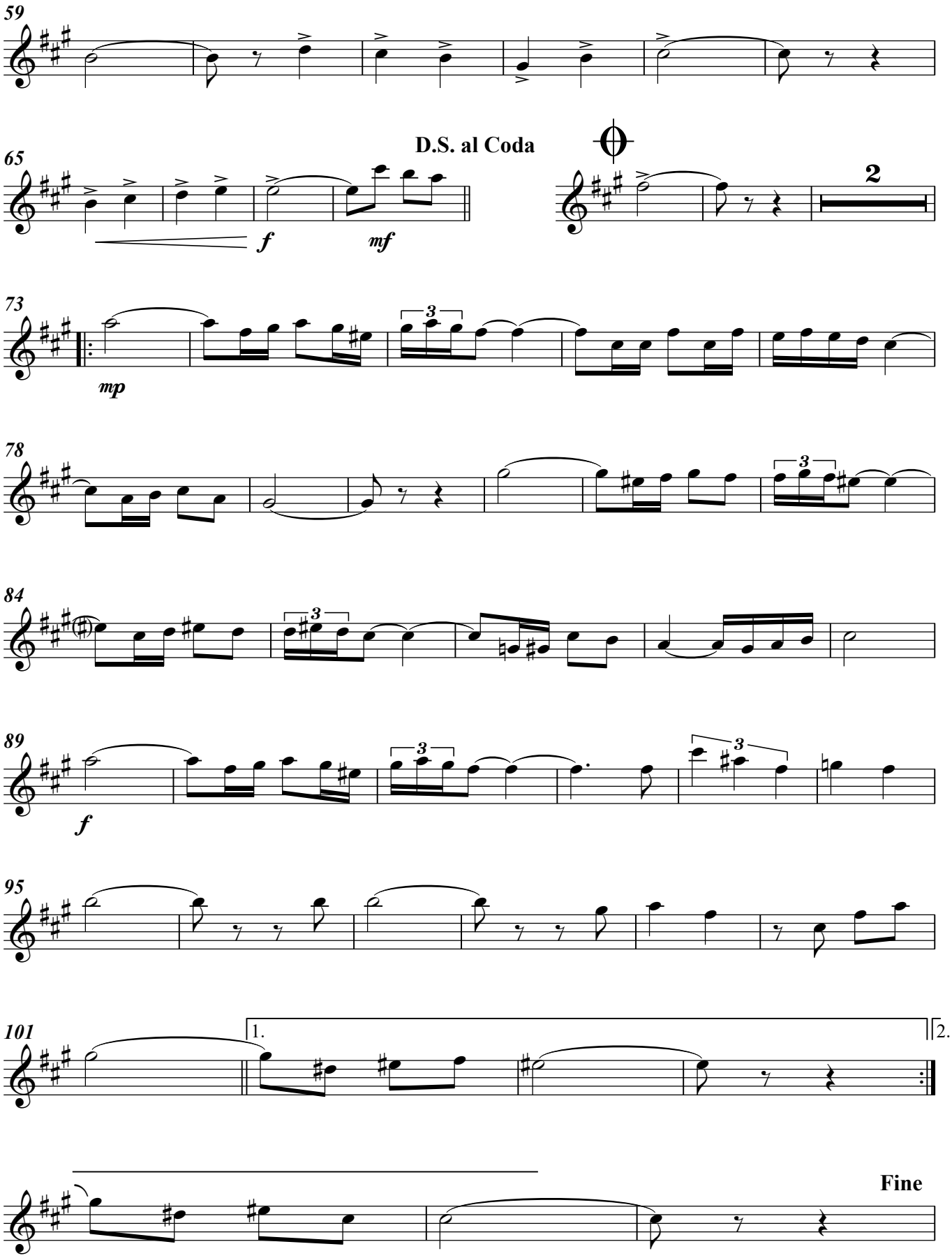

Tenor Saxophone

24 de Março

Dobrado

21/07/2009

Luiz Fernando da Costa

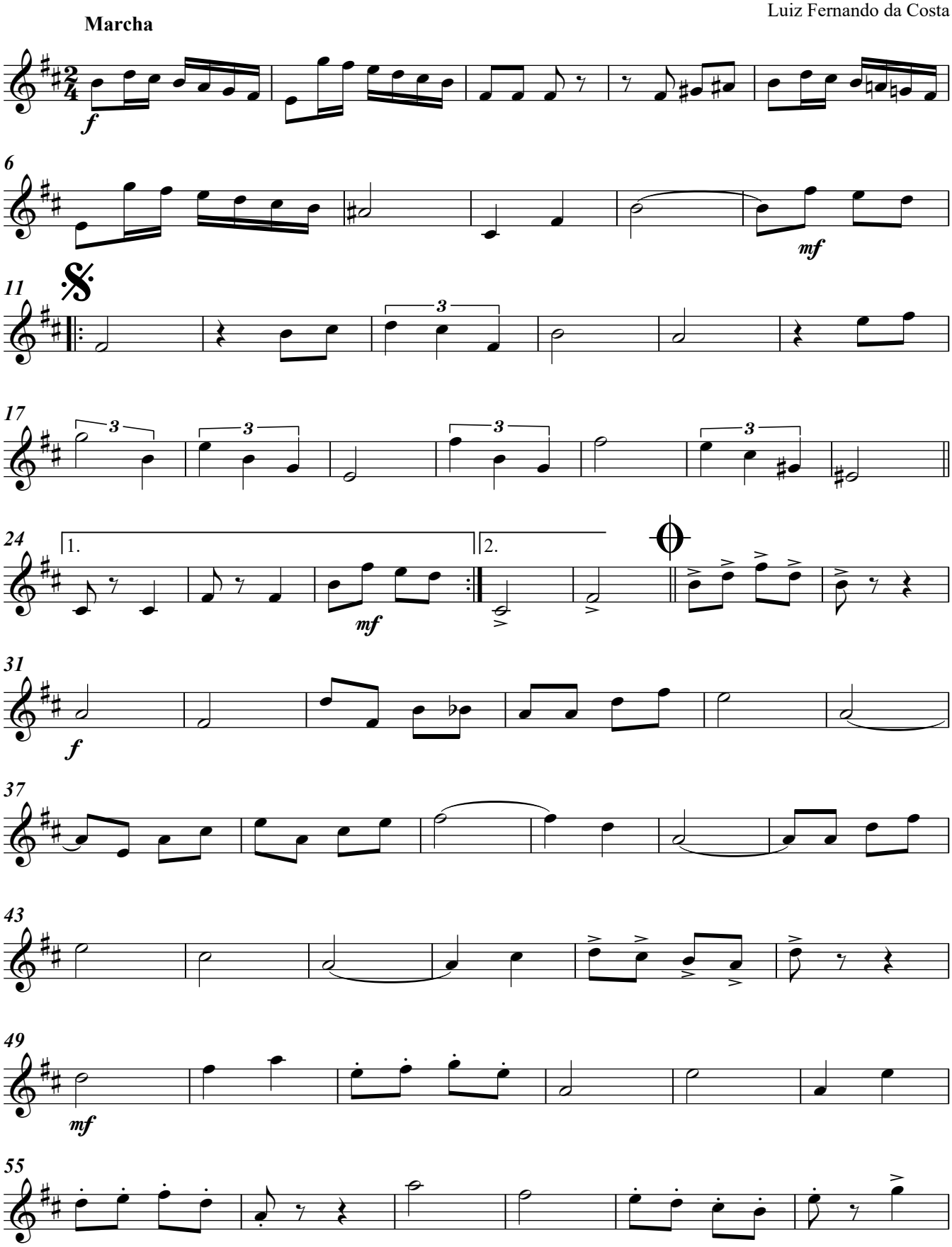

Direitos Autorais (R) 2009 por Luiz Fernando da Costa - luifando@yahoo.com.br - Florianópolis, SC - Brasil
Toda e qualquer cópia, arranjo ou adaptação feita sem o consentimento do autor constitui infringimento aos Direitos Autorais

24 de Março

Tenor Saxophone

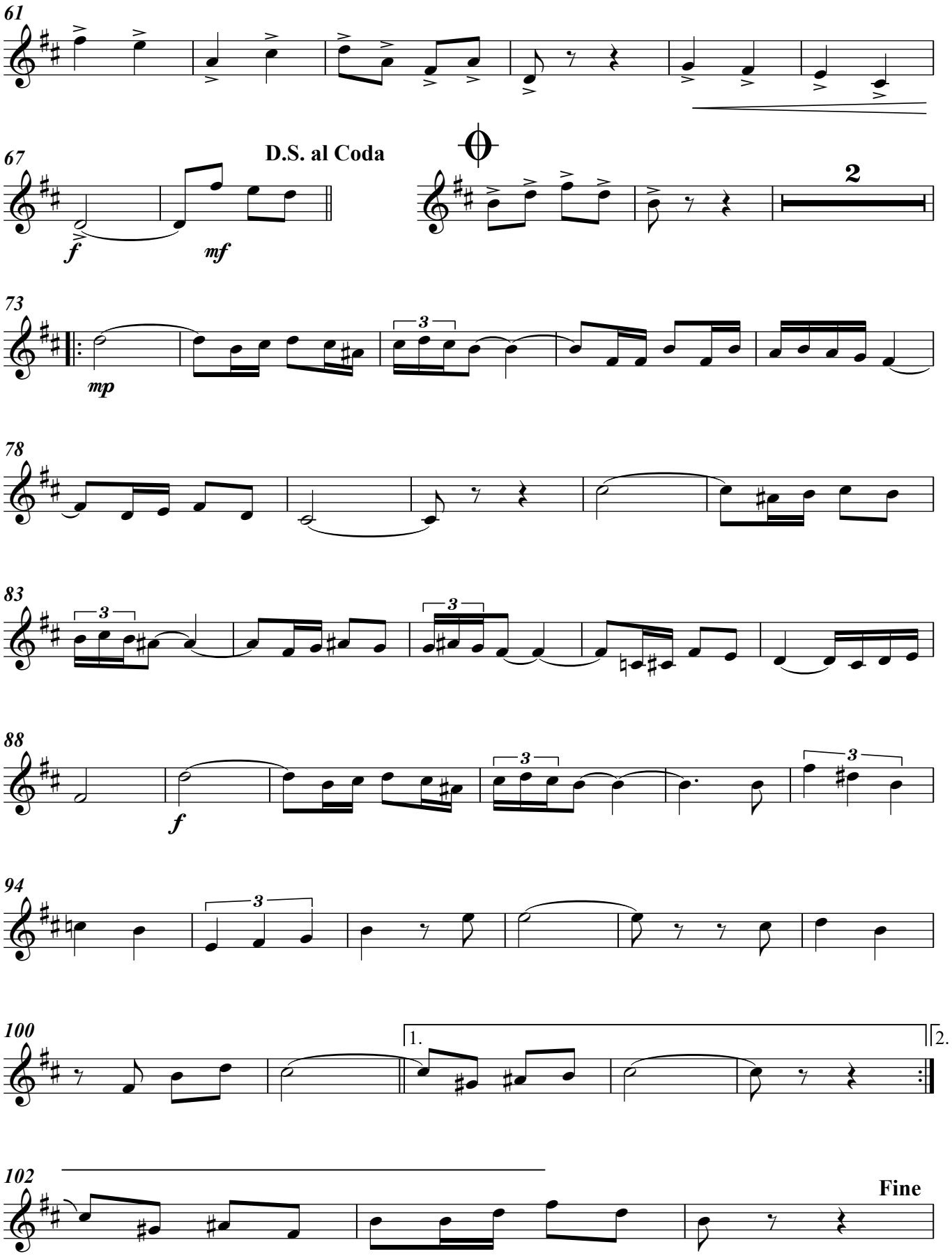

Baritone Saxophone

24 de Março

21/07/2009

Dobrado

Marcha

Luiz Fernando da Costa

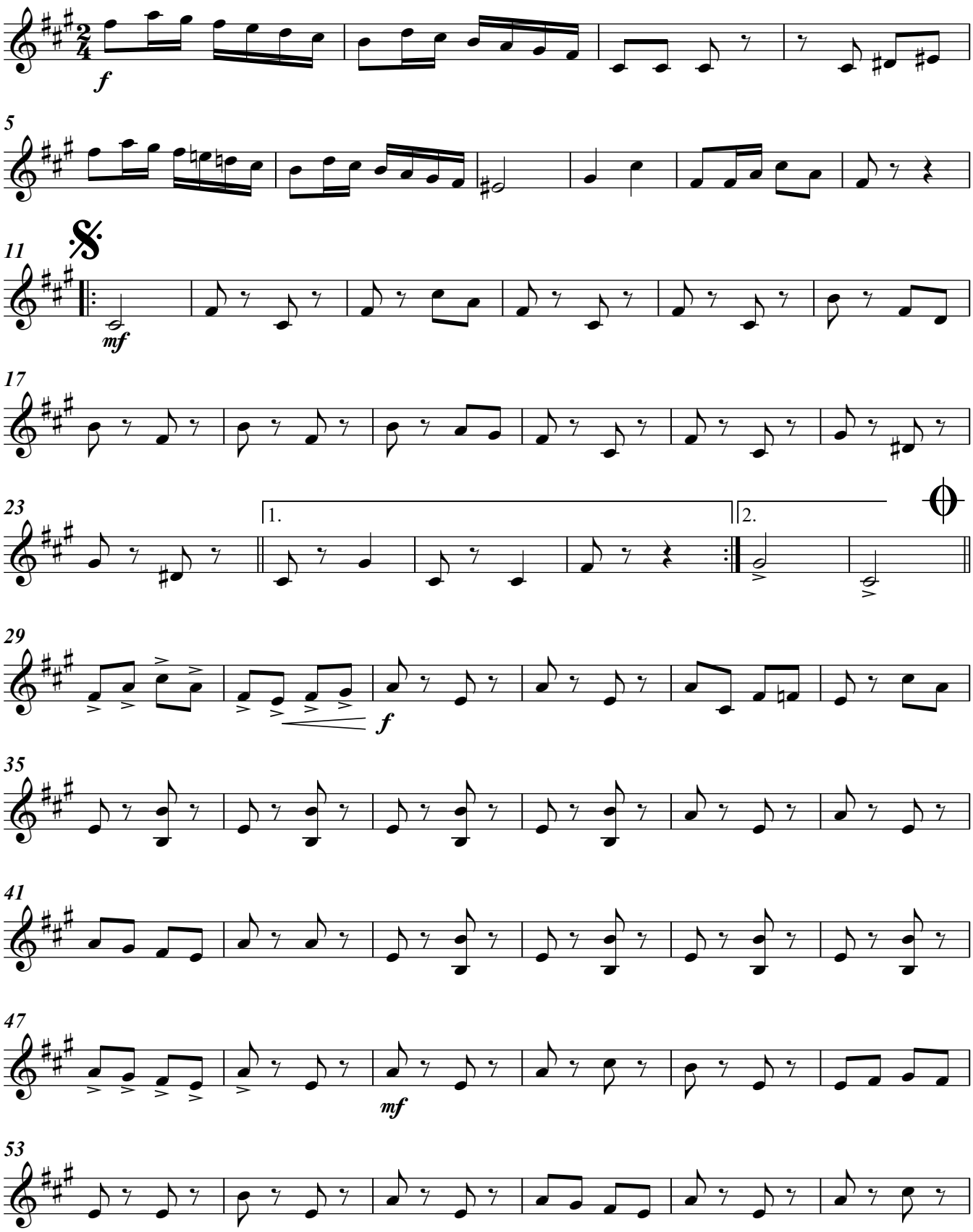

Direitos Autorais (R) 2009 por Luiz Fernando da Costa - luifando@yahoo.com.br - Florianópolis, SC - Brasil
Toda e qualquer cópia, arranjo ou adaptação feita sem o consentimento do autor constitui infringimento aos Direitos Autorais

24 de Março

Baritone Saxophone

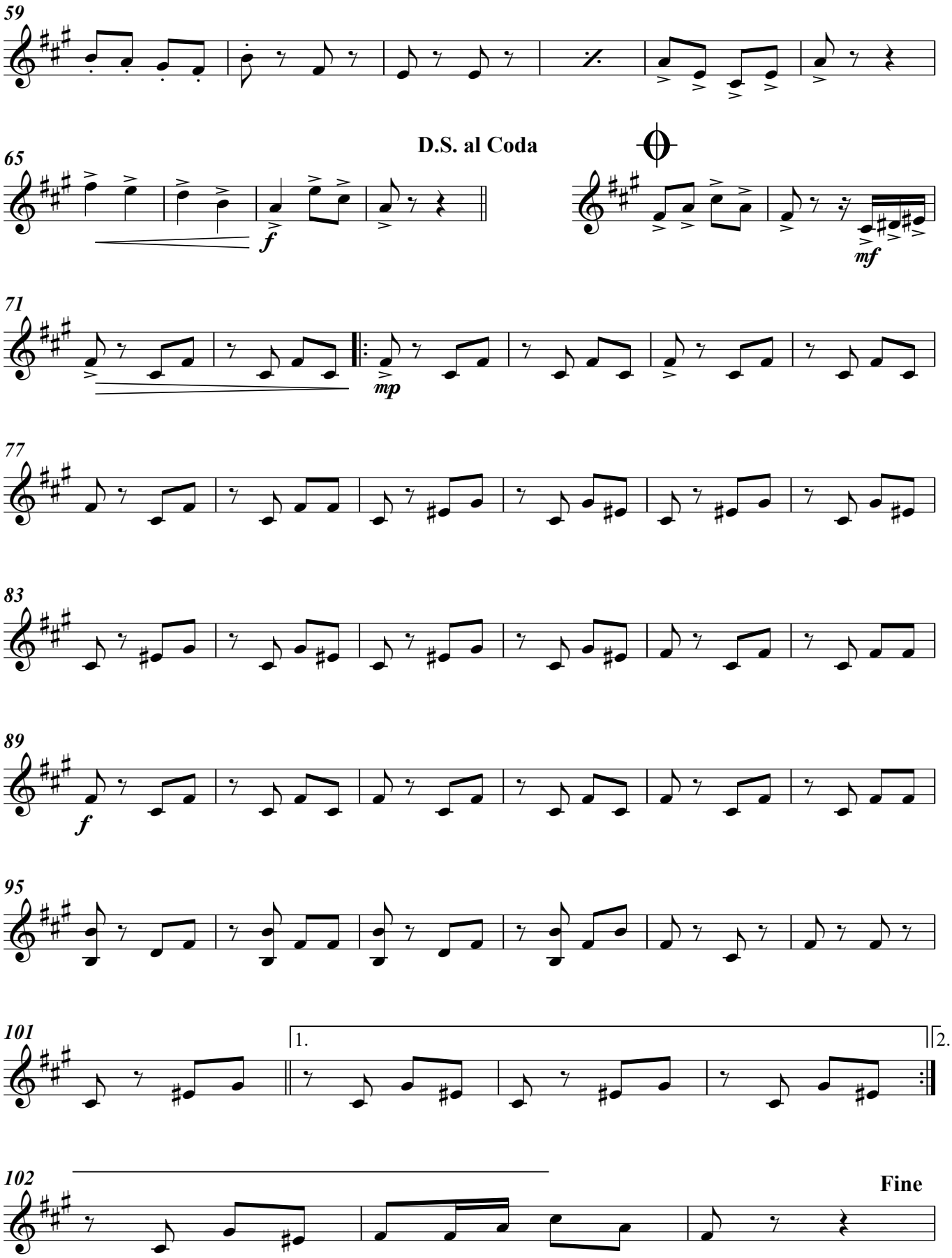

Horn in F 1

24 de Março

Dobrado

21/07/2009

Marcha

Luiz Fernando da Costa

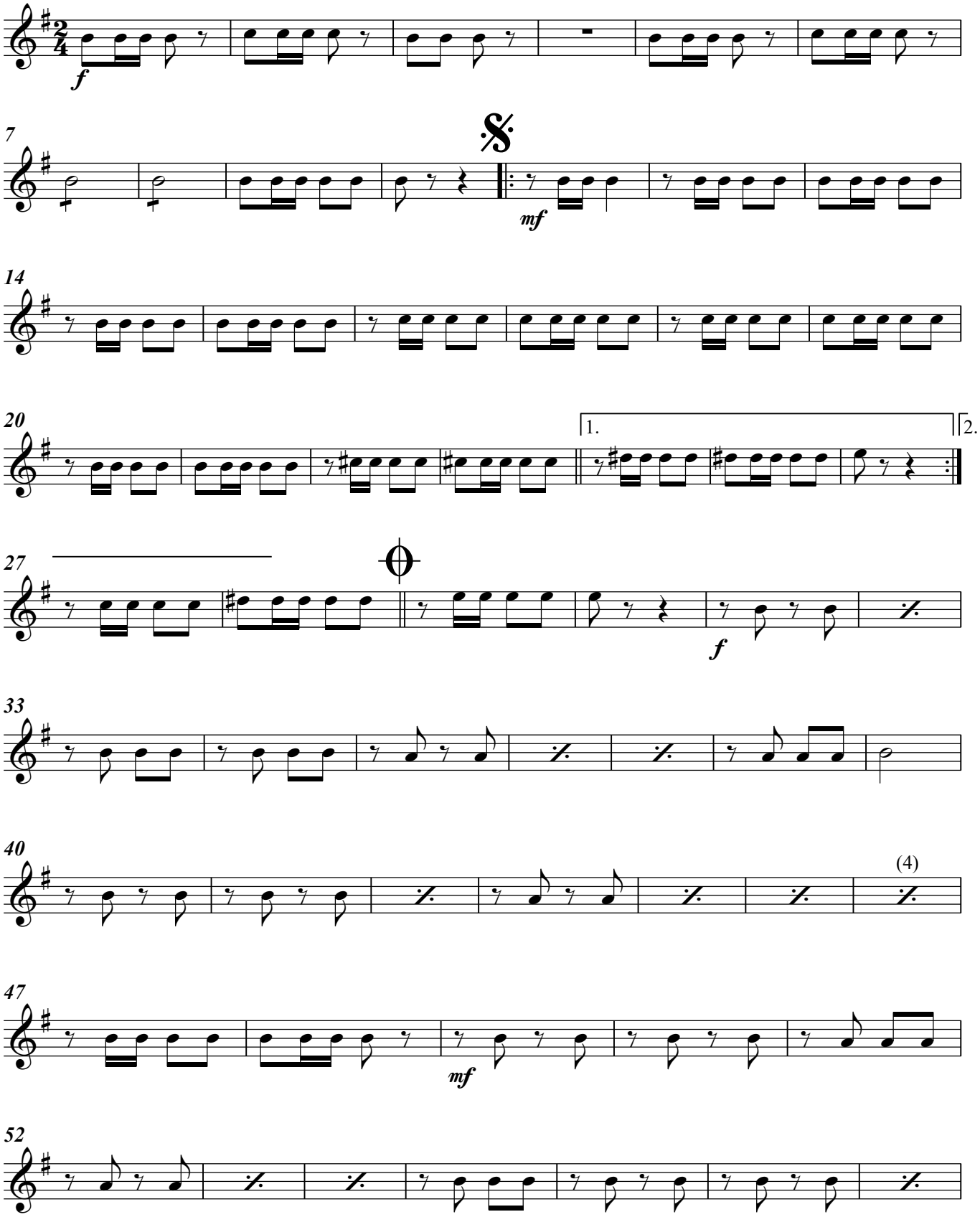

Direitos Autorais (R) 2009 por Luiz Fernando da Costa - luifando@yahoo.com.br - Florianópolis, SC - Brasil
Toda e qualquer cópia, arranjo ou adaptação feita sem o consentimento do autor constitui infringimento aos Direitos Autorais

24 de Março

Horn in F 1

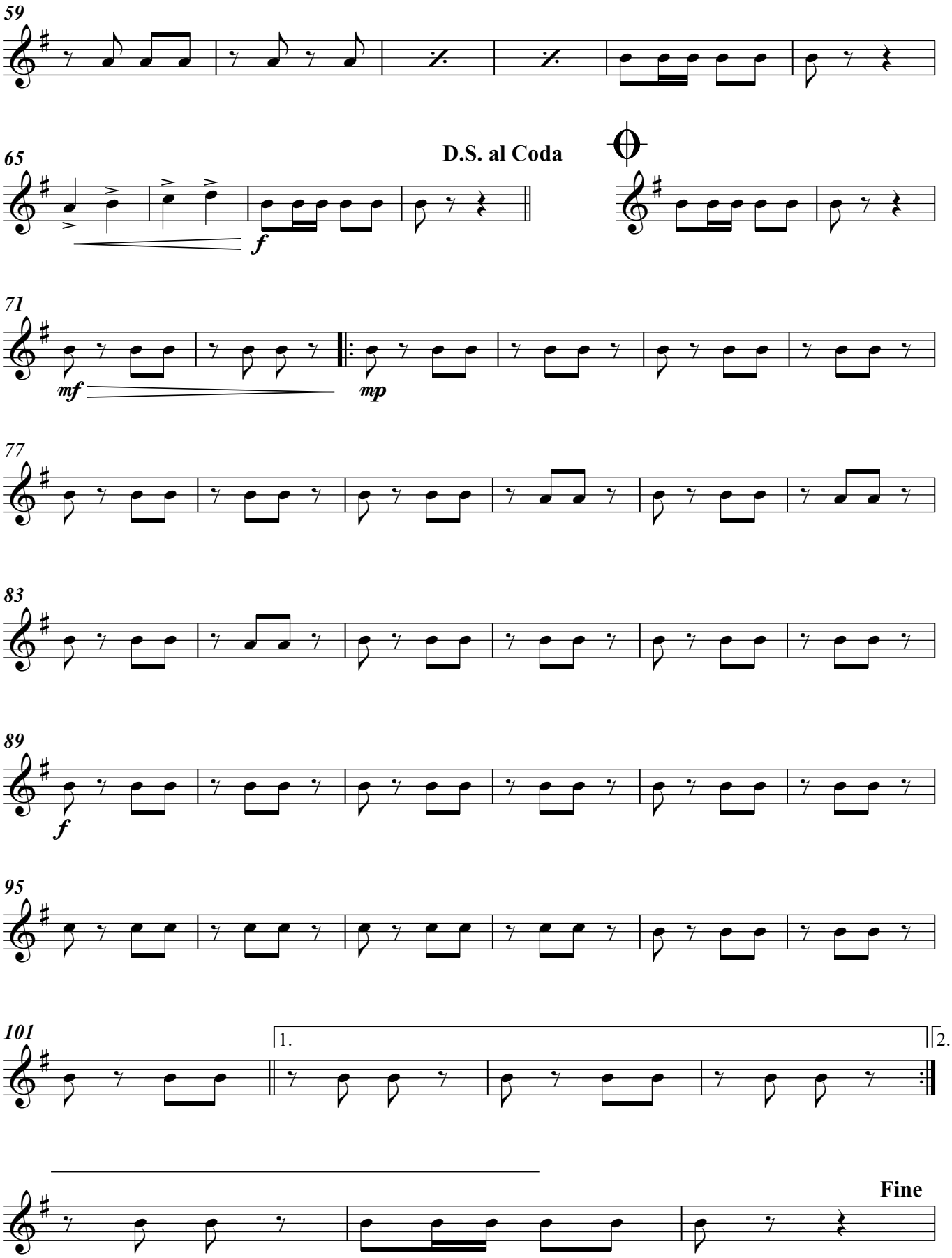

Horn in F 2

24 de Março

Dobrado

21/07/2009

Marcha

Luiz Fernando da Costa

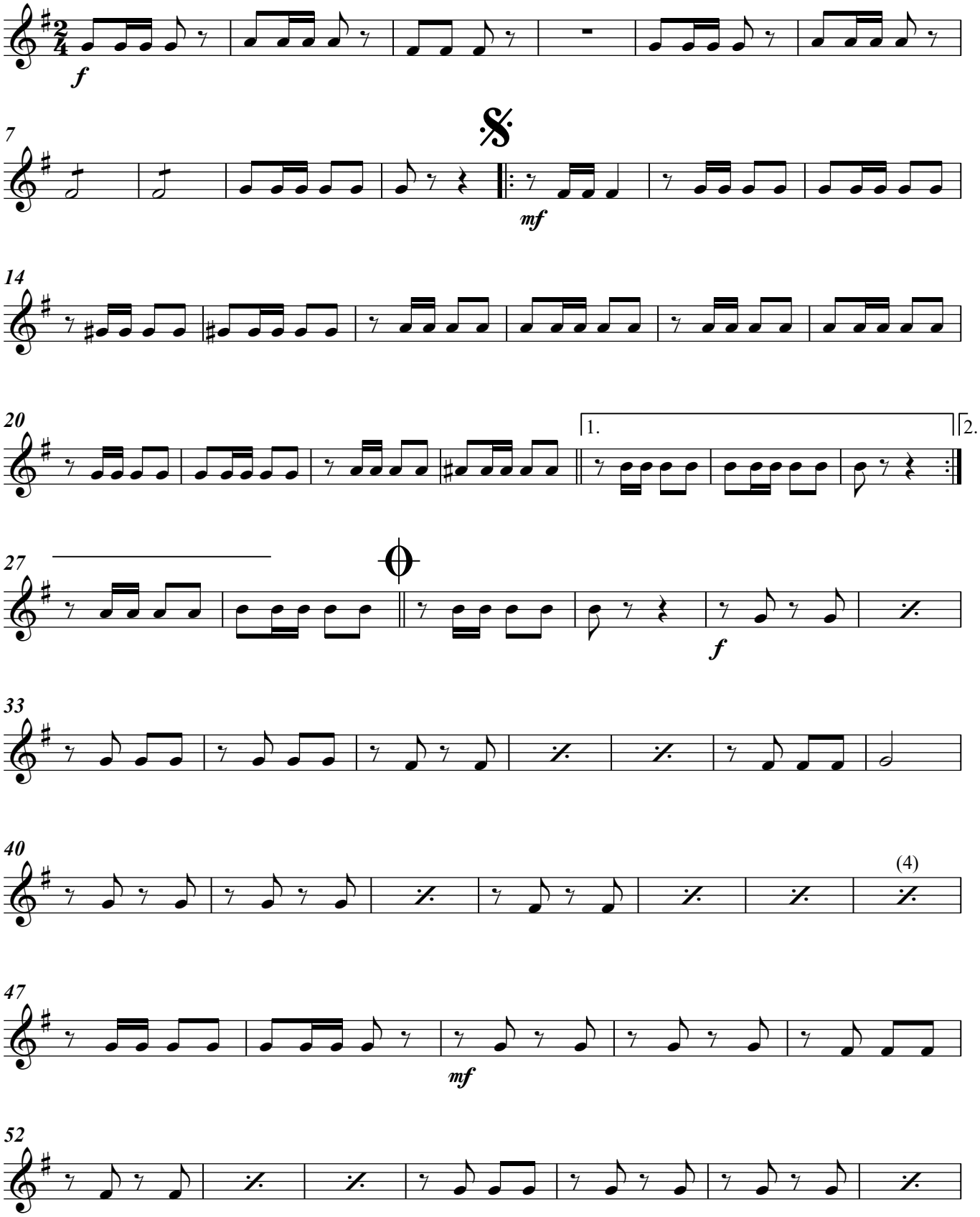

Direitos Autorais (R) 2009 por Luiz Fernando da Costa - luifando@yahoo.com.br - Florianópolis, SC - Brasil
Toda e qualquer cópia, arranjo ou adaptação feita sem o consentimento do autor constitui infringimento aos Direitos Autorais

24 de Março

Horn in F 2

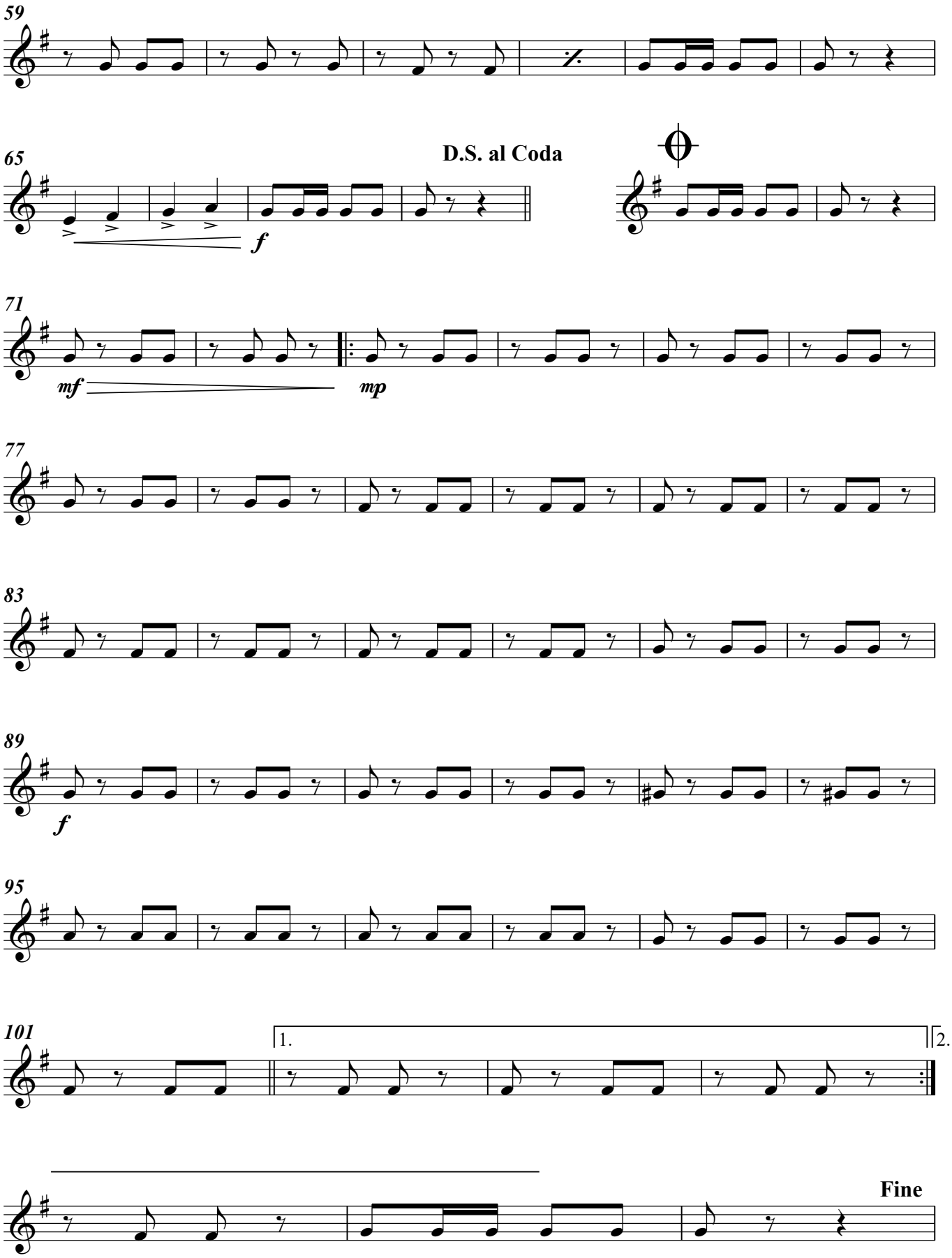

Horn in F 3

24 de Março

Dobrado

21/07/2009

Marcha

Luiz Fernando da Costa

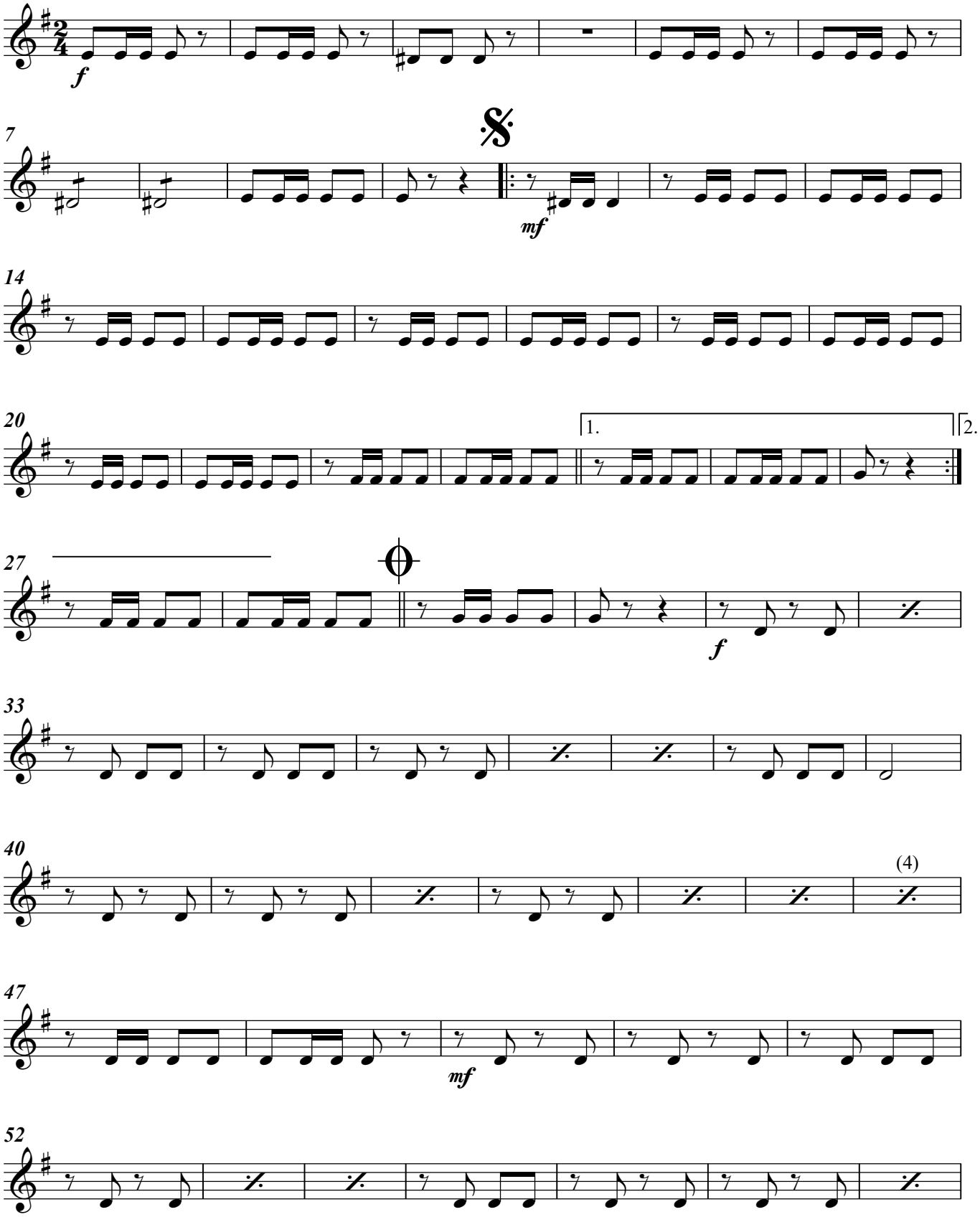

Direitos Autorais (R) 2009 por Luiz Fernando da Costa - luifando@yahoo.com.br - Florianópolis, SC - Brasil
Toda e qualquer cópia, arranjo ou adaptação feita sem o consentimento do autor constitui infringimento aos Direitos Autorais

24 de Março

Horn in F 3

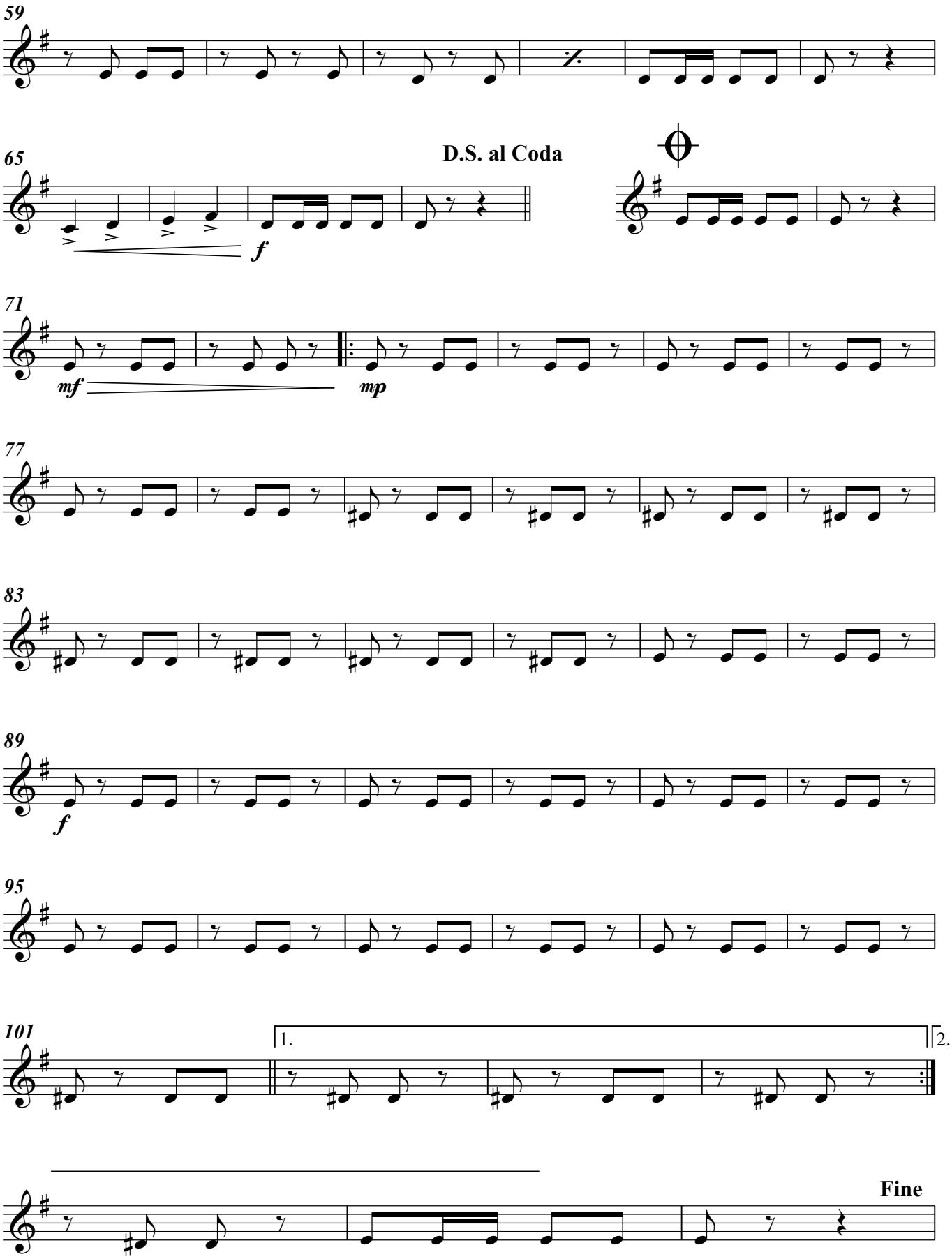

Trumpet in B♭ 1

24 de Março

Dobrado

21/07/2009

Marcha

Luiz Fernando da Costa

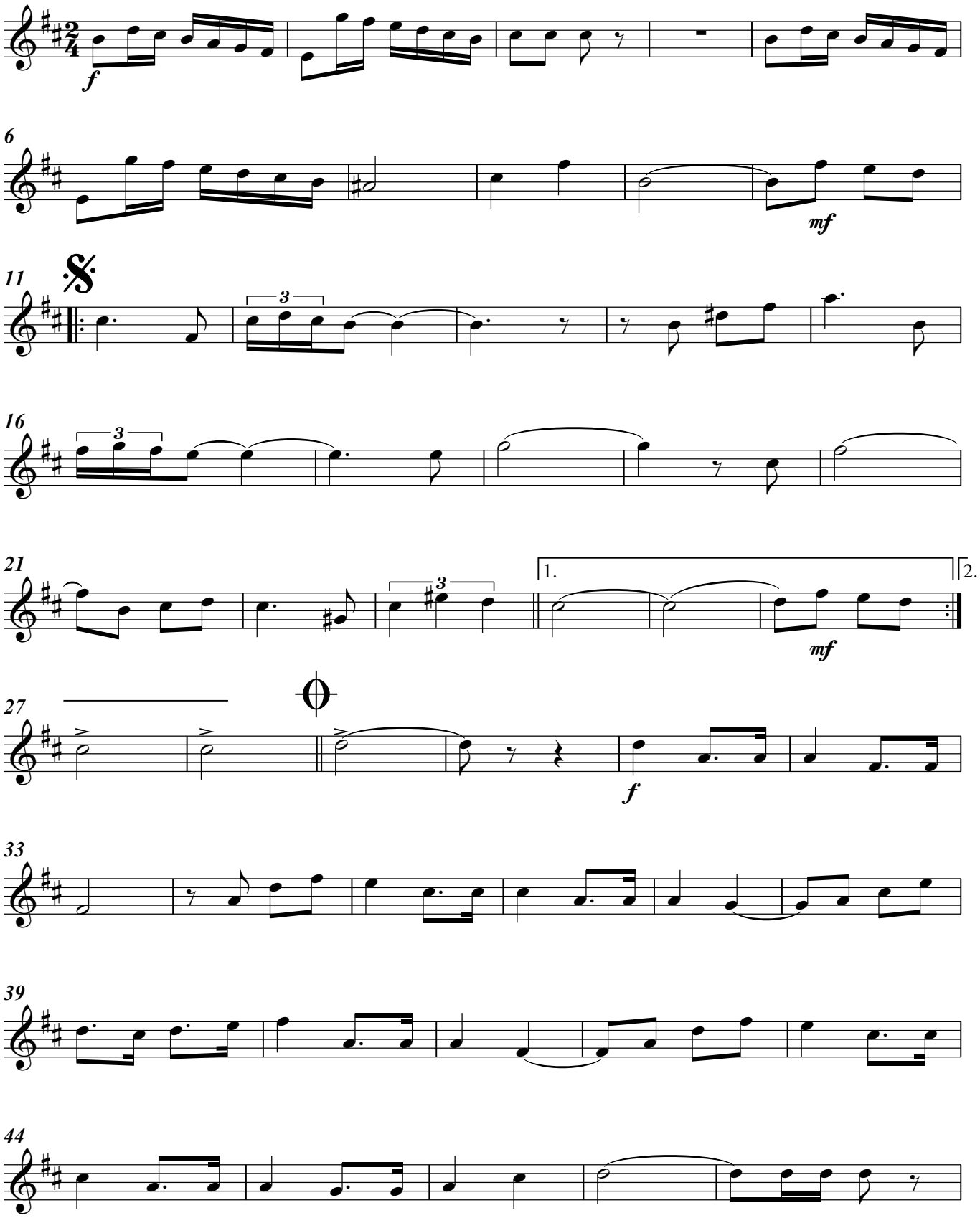

Direitos Autorais (R) 2009 por Luiz Fernando da Costa - luifando@yahoo.com.br - Florianópolis, SC - Brasil
Toda e qualquer cópia, arranjo ou adaptação feita sem o consentimento do autor constitui infringimento aos Direitos Autorais

24 de Março

Trumpet in B♭ 1

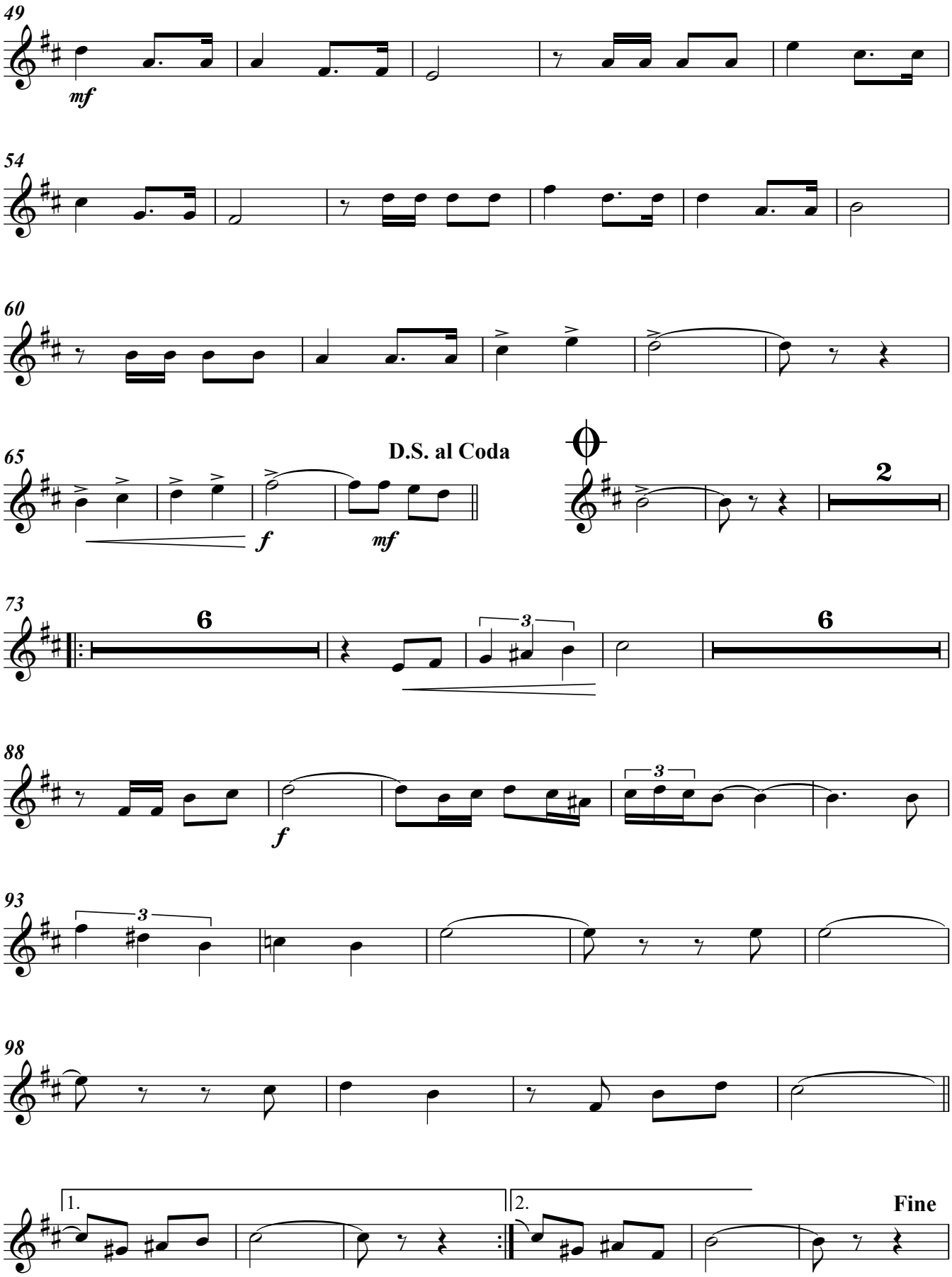

Trumpet in B♭ 2

24 de Março

Dobrado

21/07/2009

Marcha

Luiz Fernando da Costa

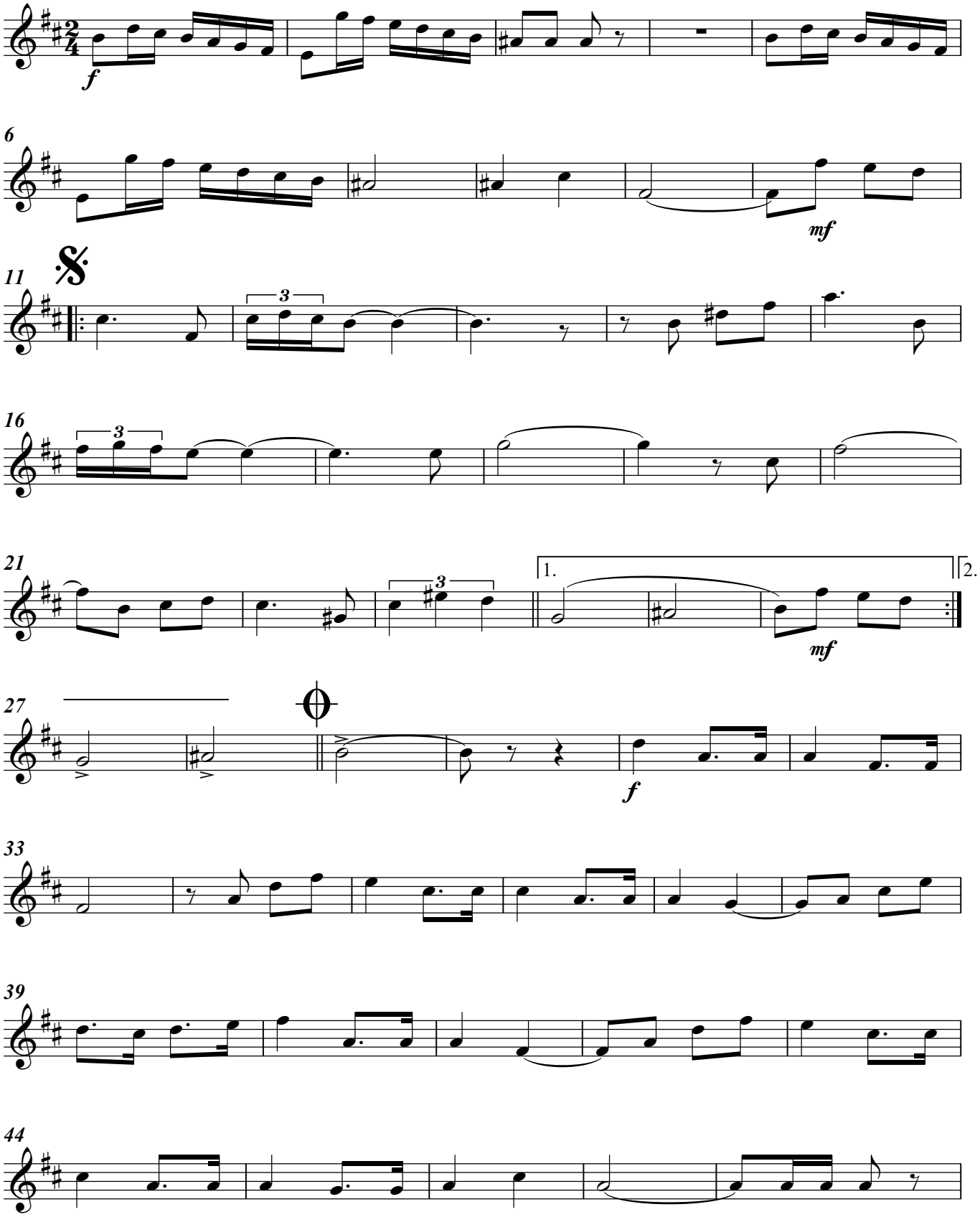

Direitos Autorais (R) 2009 por Luiz Fernando da Costa - luifando@yahoo.com.br - Florianópolis, SC - Brasil
Toda e qualquer cópia, arranjo ou adaptação feita sem o consentimento do autor constitui infringimento aos Direitos Autorais

24 de Março

Trumpet in B♭ 2

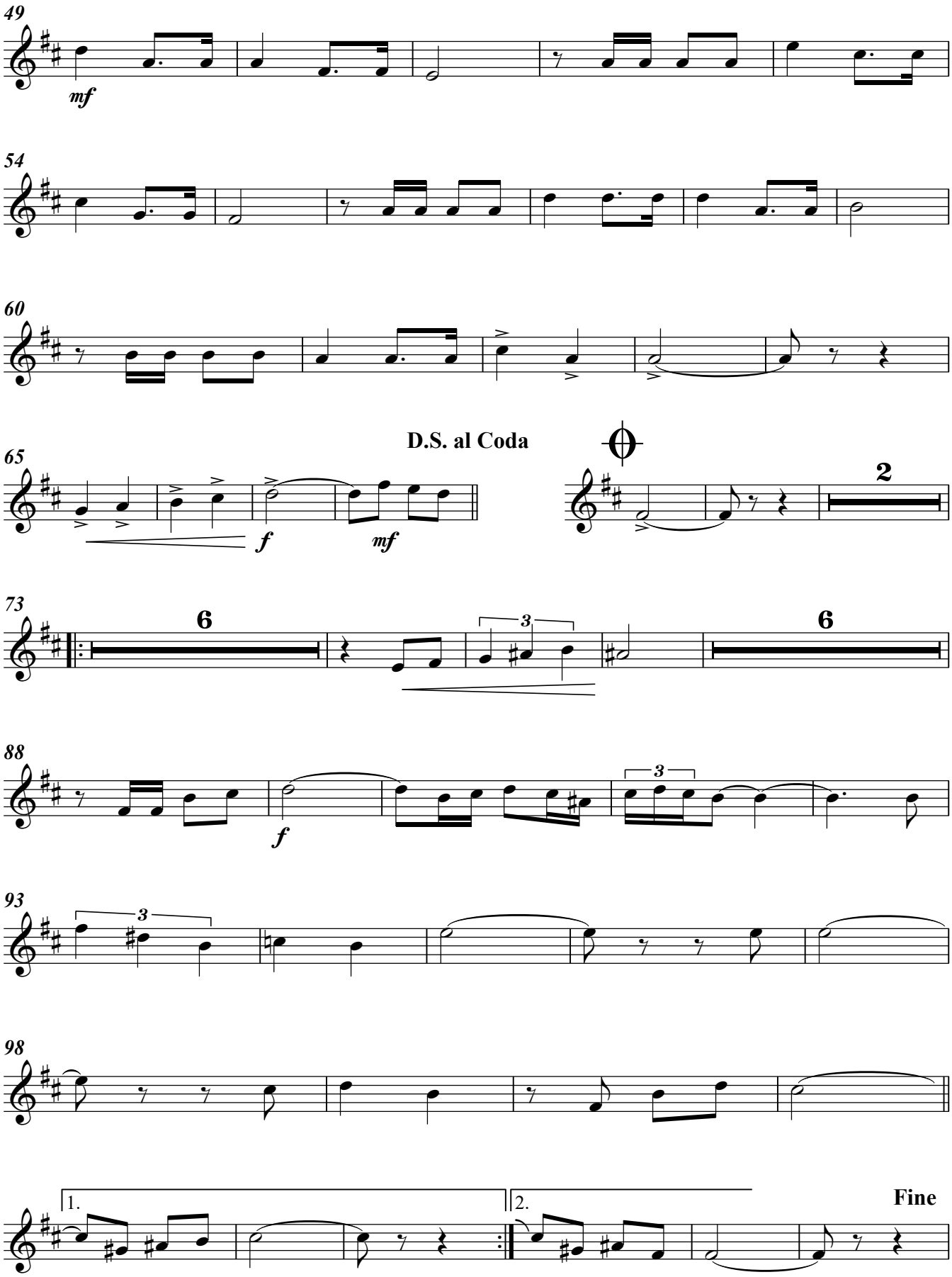

Trumpet in B♭ 3

24 de Março

Dobrado

21/07/2009

Marcha

Luiz Fernando da Costa

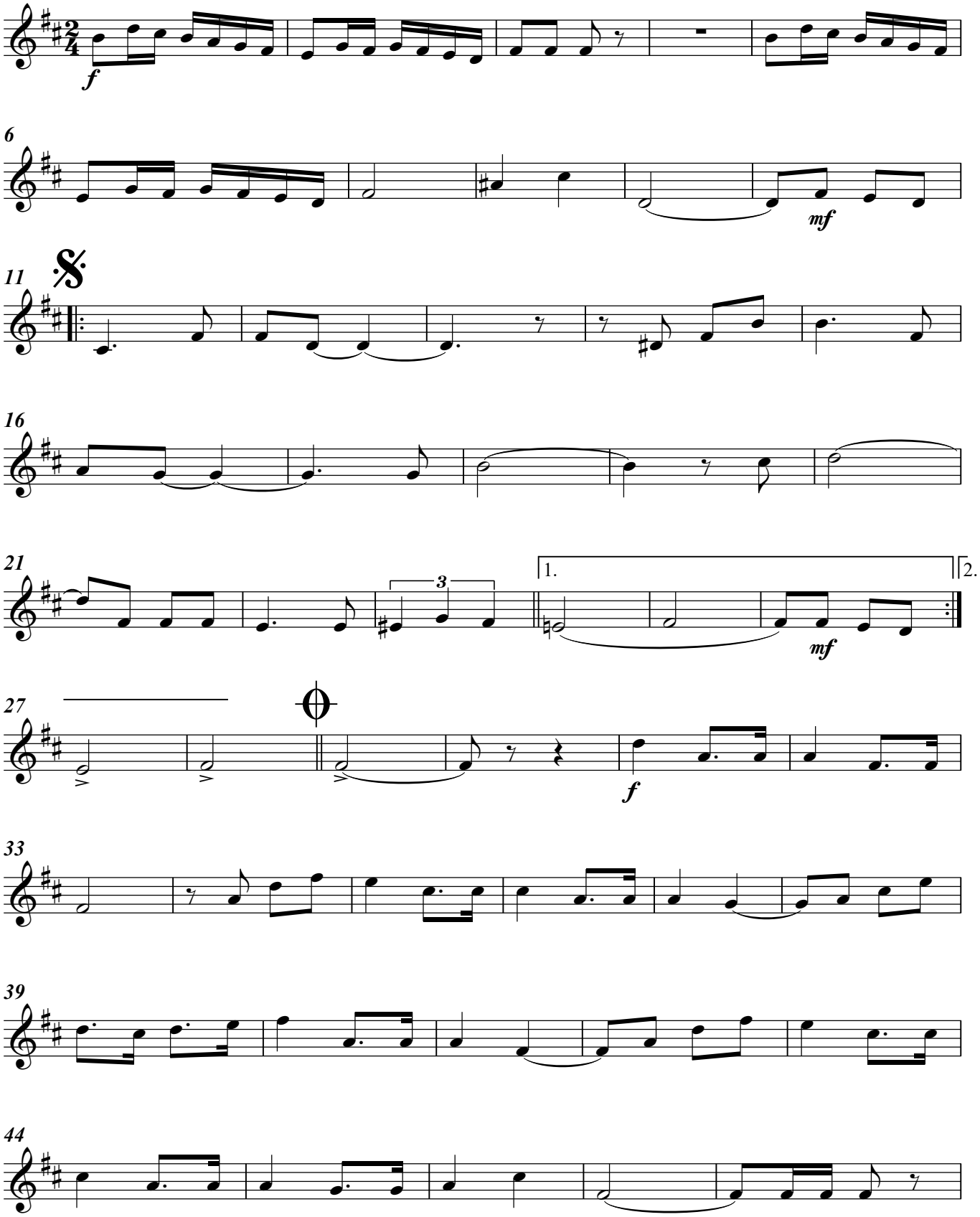

Direitos Autorais (R) 2009 por Luiz Fernando da Costa - luifando@yahoo.com.br - Florianópolis, SC - Brasil
Toda e qualquer cópia, arranjo ou adaptação feita sem o consentimento do autor constitui infringimento aos Direitos Autorais

24 de Março

Trumpet in B♭ 3

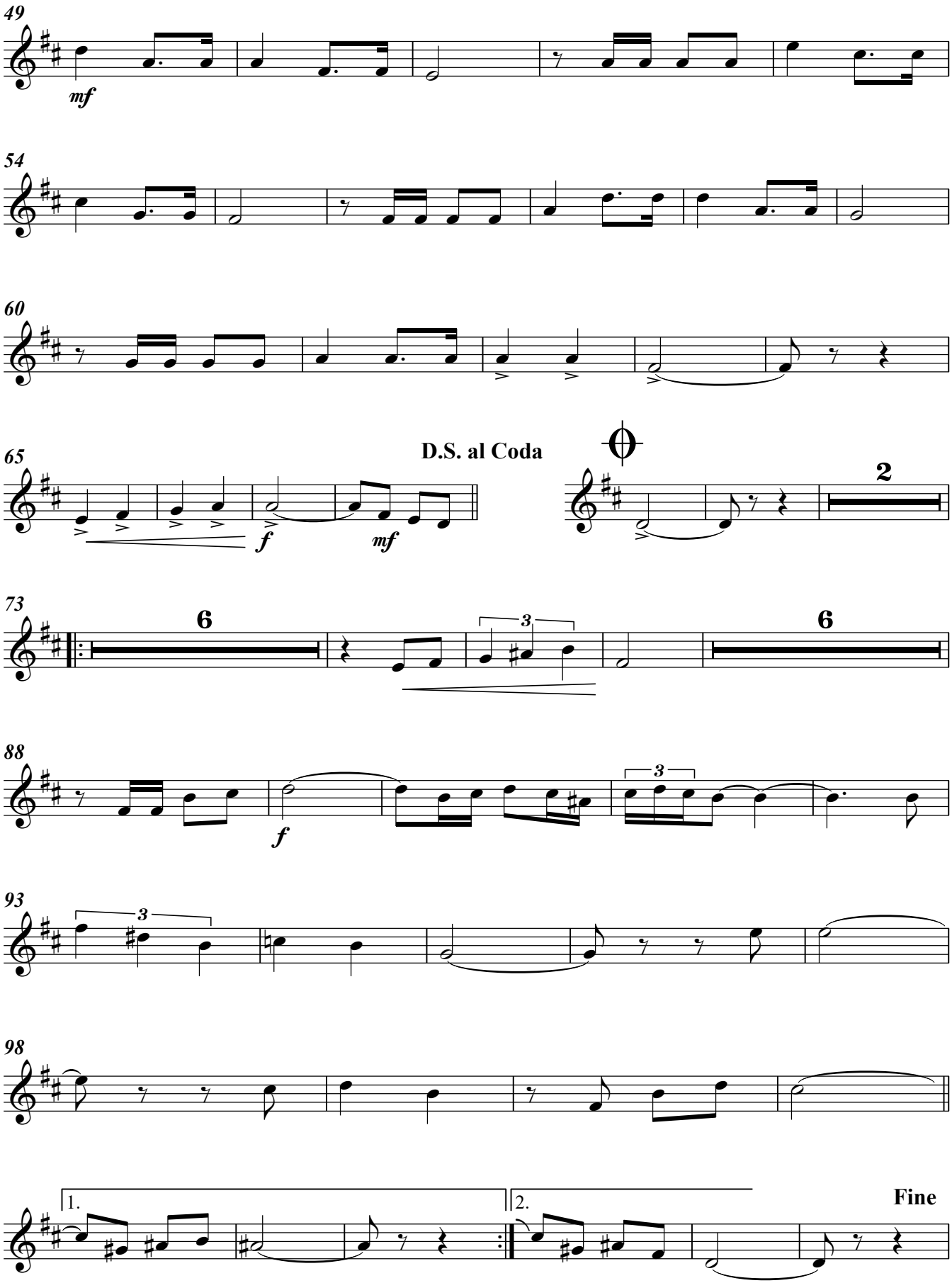

Trombone 1

24 de Março

21/07/2009

Dobrado

Luiz Fernando da Costa

Marcha

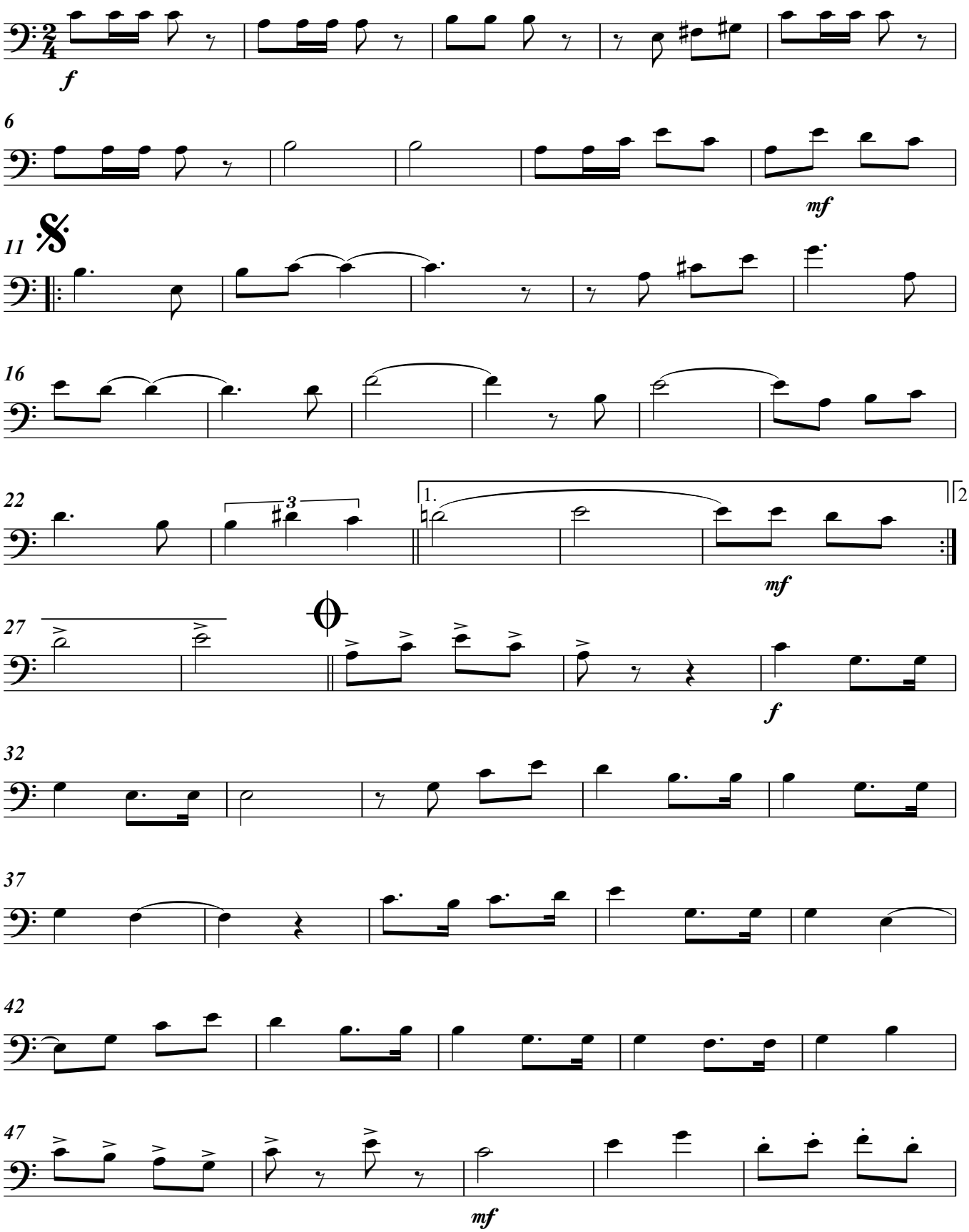

Direitos Autorais (R) 2009 por Luiz Fernando da Costa - luifando@yahoo.com.br - Florianópolis, SC - Brasil
Toda e qualquer cópia, arranjo ou adaptação feita sem o consentimento do autor constitui infringimento aos Direitos Autorais

24 de Março

Trombone 1

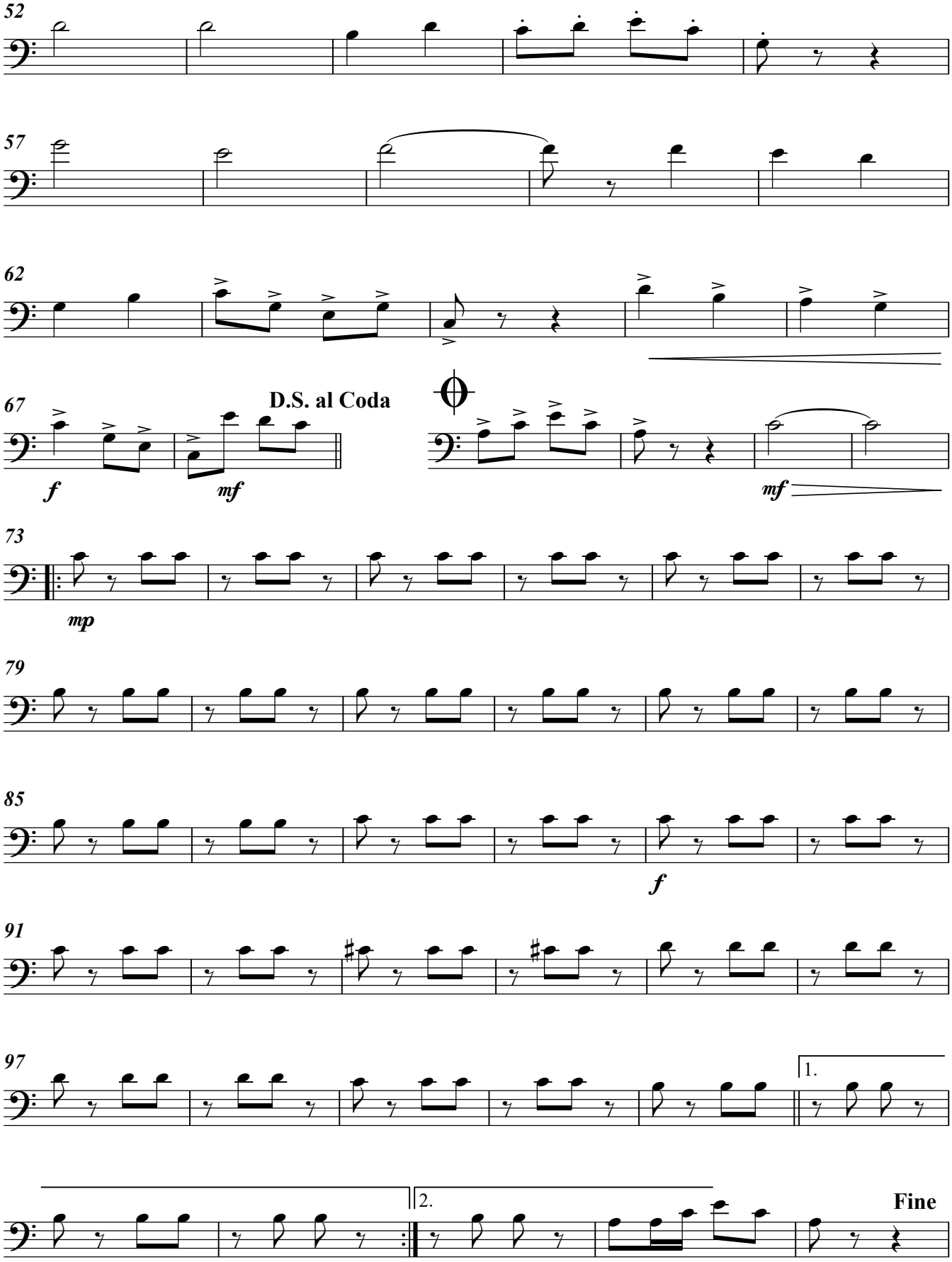

Trombone 2

24 de Março

21/07/2009

Dobrado

Luiz Fernando da Costa

Marcha

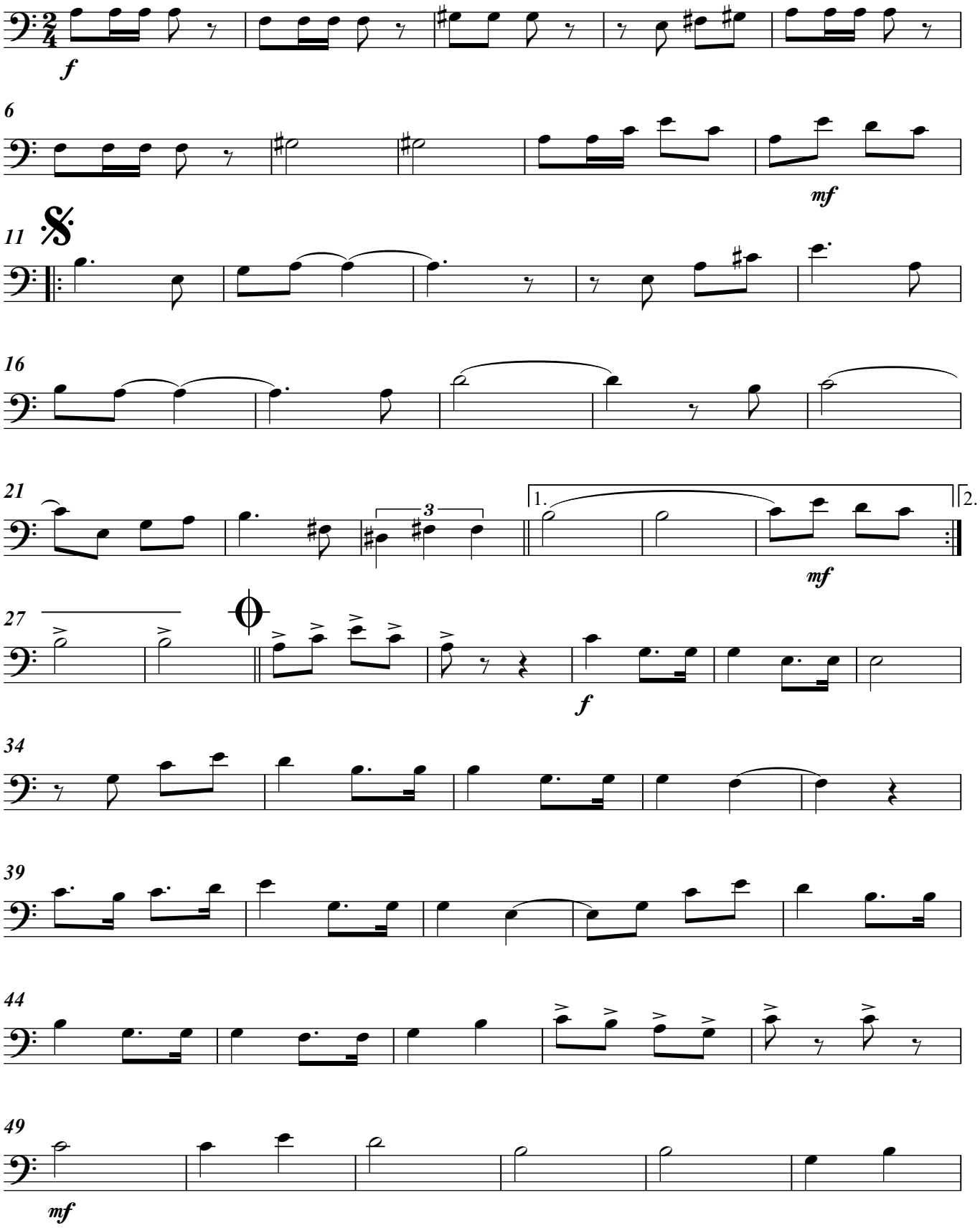

Direitos Autorais (R) 2009 por Luiz Fernando da Costa - luifando@yahoo.com.br - Florianópolis, SC - Brasil
Toda e qualquer cópia, arranjo ou adaptação feita sem o consentimento do autor constitui infringimento aos Direitos Autorais

24 de Março

Trombone 2

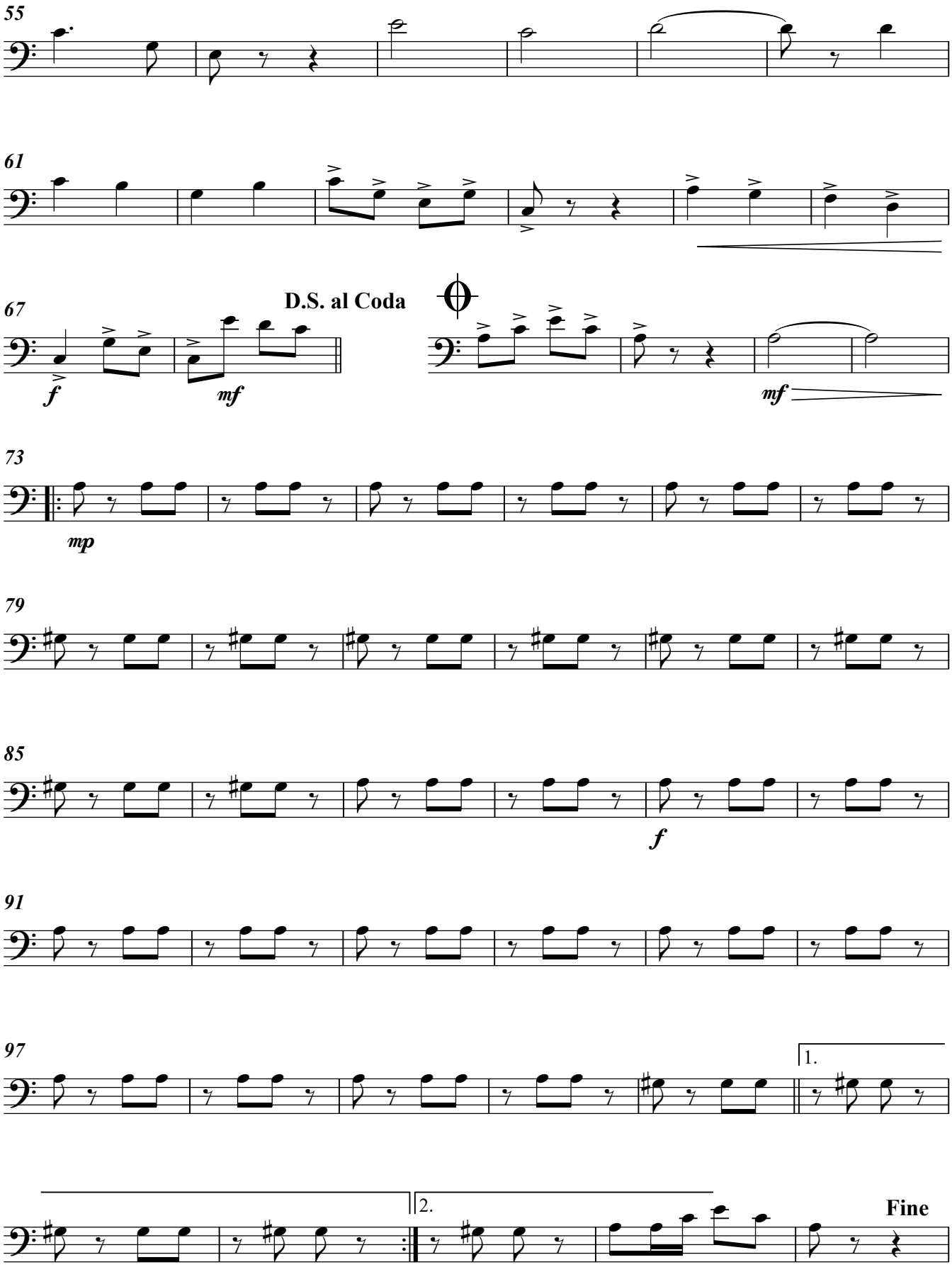

Trombone 3

24 de Março

21/07/2009

Dobrado

Luiz Fernando da Costa

Marcha

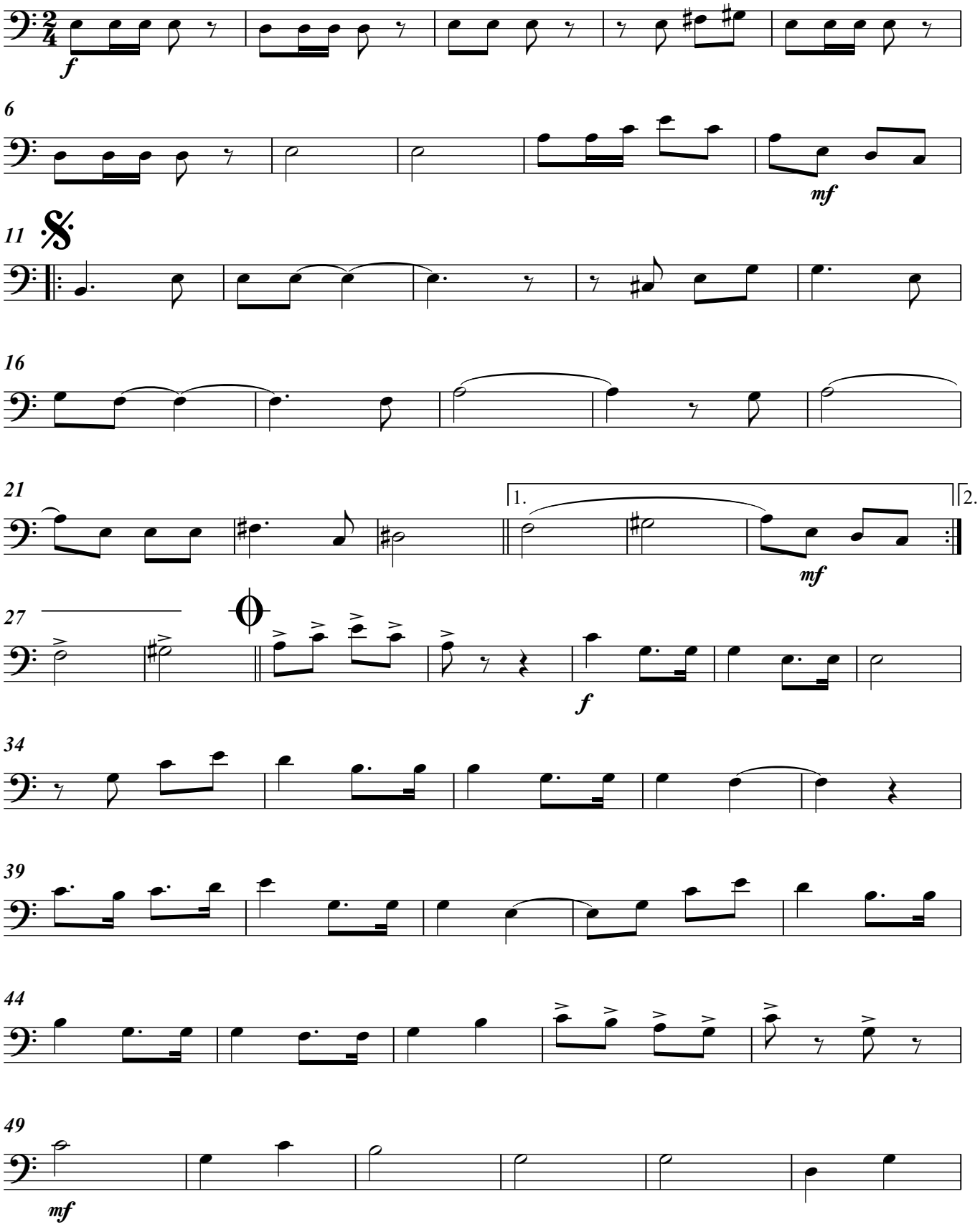

Direitos Autorais (R) 2009 por Luiz Fernando da Costa - luifando@yahoo.com.br - Florianópolis, SC - Brasil
Toda e qualquer cópia, arranjo ou adaptação feita sem o consentimento do autor constitui infringimento aos Direitos Autorais

24 de Março

Trombone 3

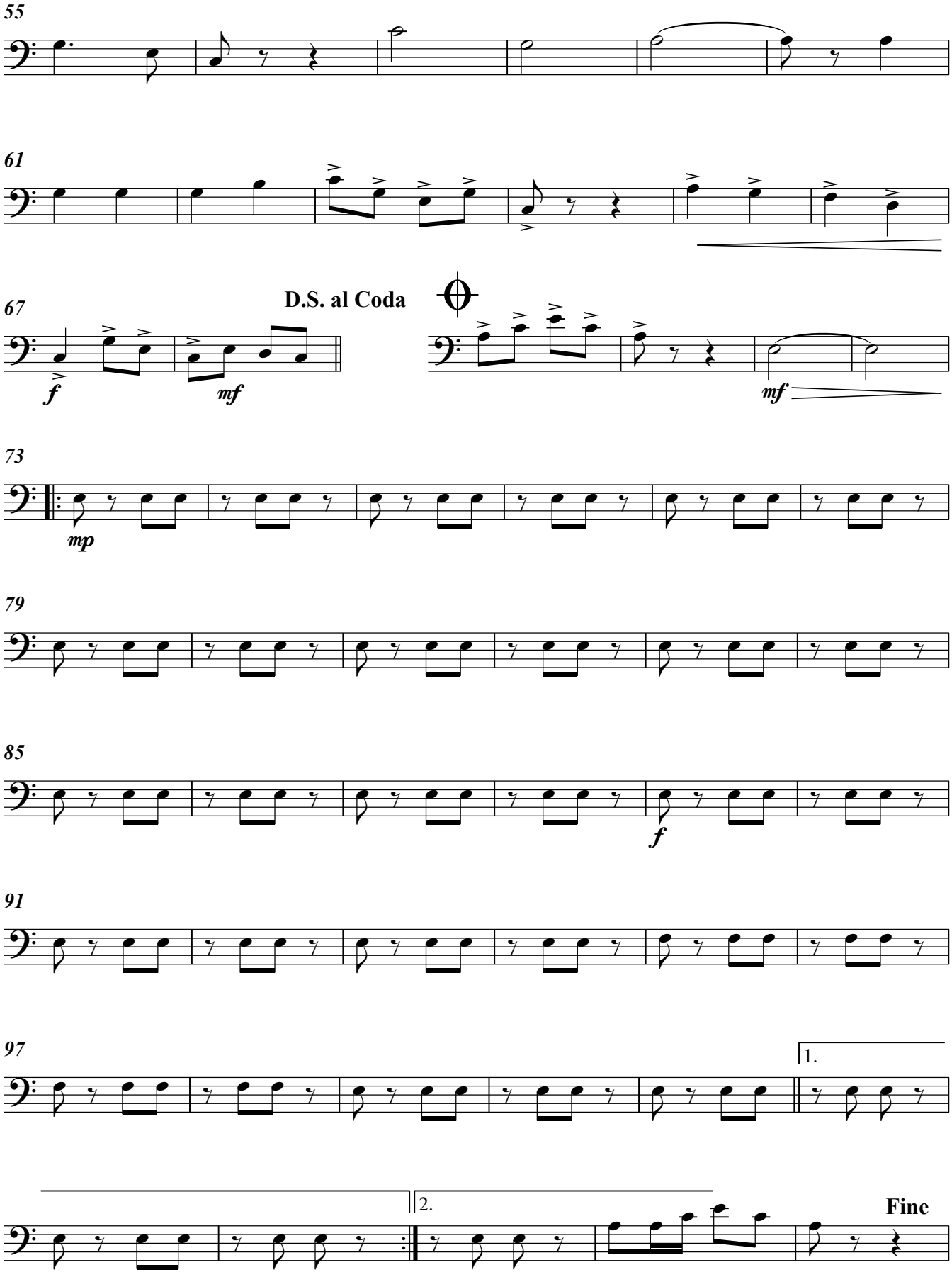

Bass Trombone

24 de Março

Dobrado

21/07/2009

Marcha

Luiz Fernando da Costa

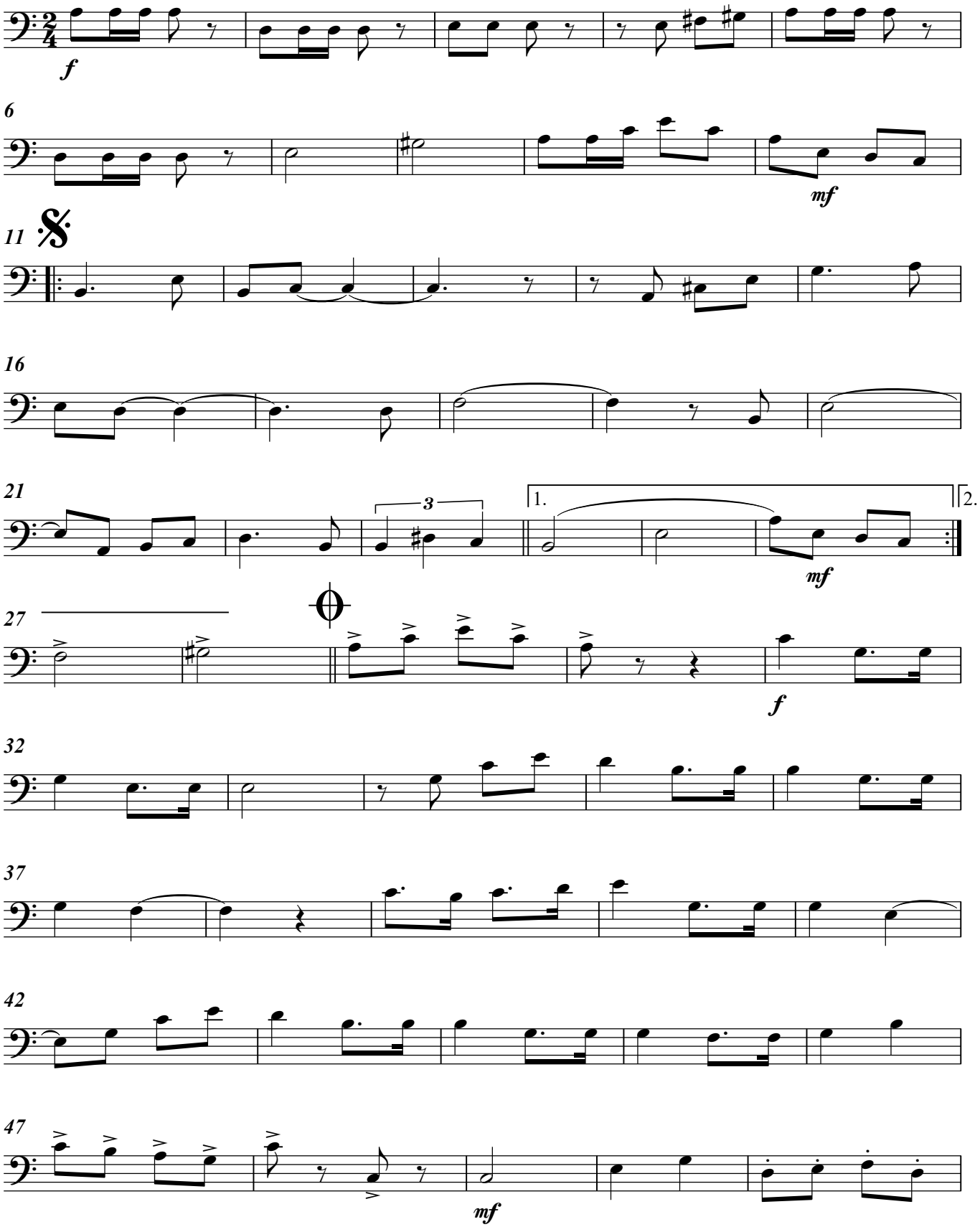

Direitos Autorais (R) 2009 por Luiz Fernando da Costa - luifando@yahoo.com.br - Florianópolis, SC - Brasil
Toda e qualquer cópia, arranjo ou adaptação feita sem o consentimento do autor constitui infringimento aos Direitos Autorais

24 de Março

Bass Trombone

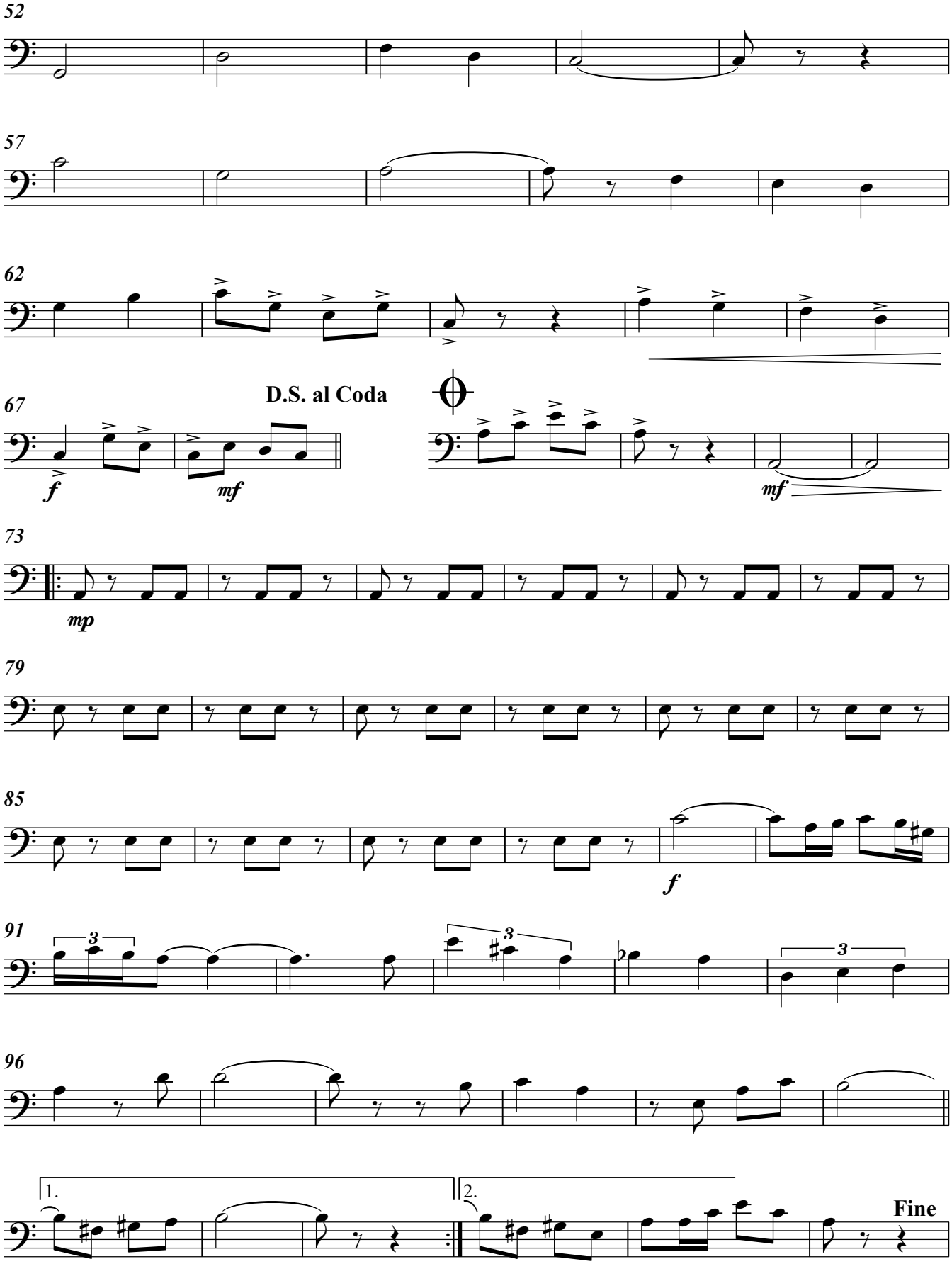

Euphonium

24 de Março

Dobrado

21/07/2009

Luiz Fernando da Costa

Marcha

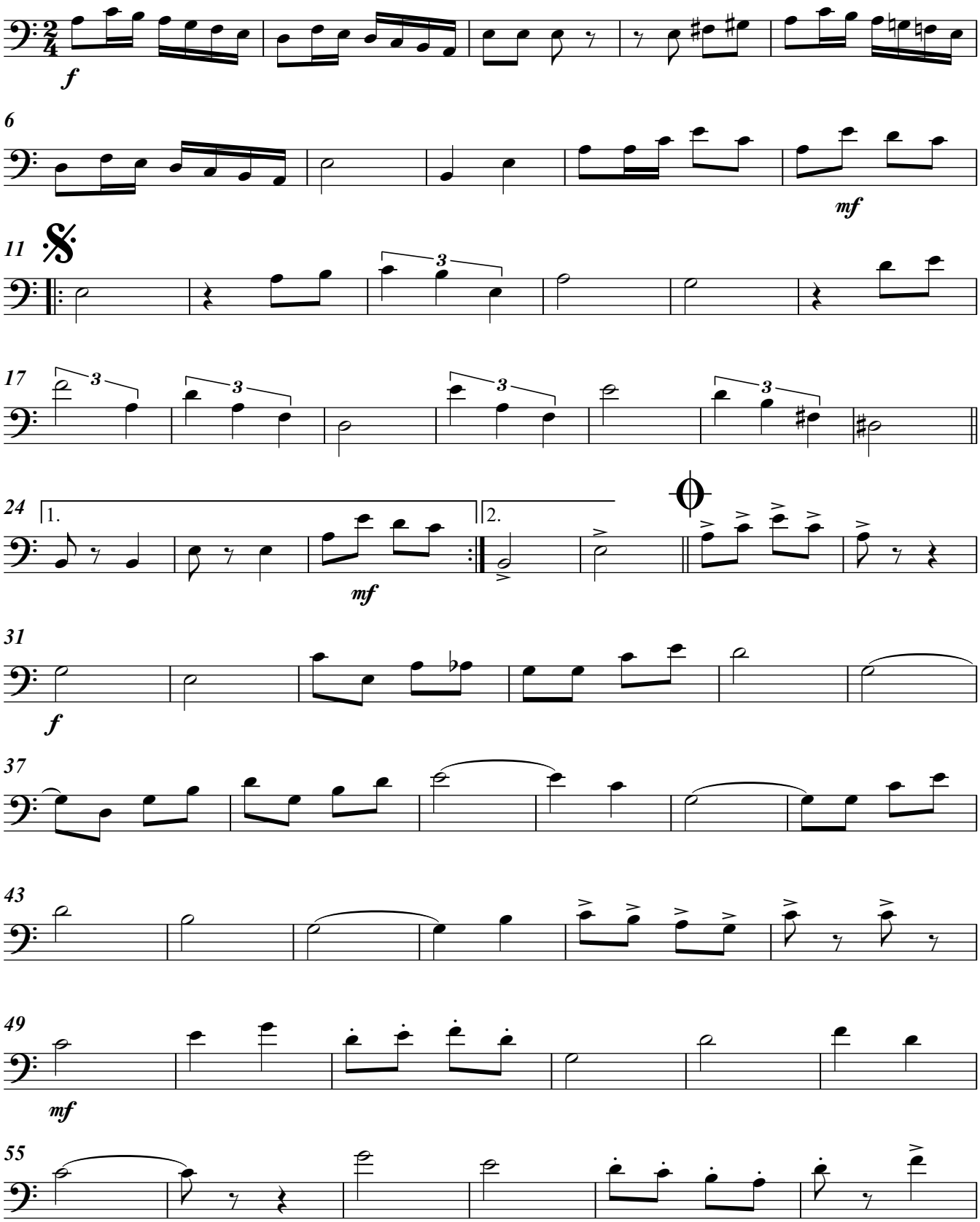

Direitos Autorais (R) 2009 por Luiz Fernando da Costa - luifando@yahoo.com.br - Florianópolis, SC - Brasil
Toda e qualquer cópia, arranjo ou adaptação feita sem o consentimento do autor constitui infringimento aos Direitos Autorais

24 de Março

Euphonium

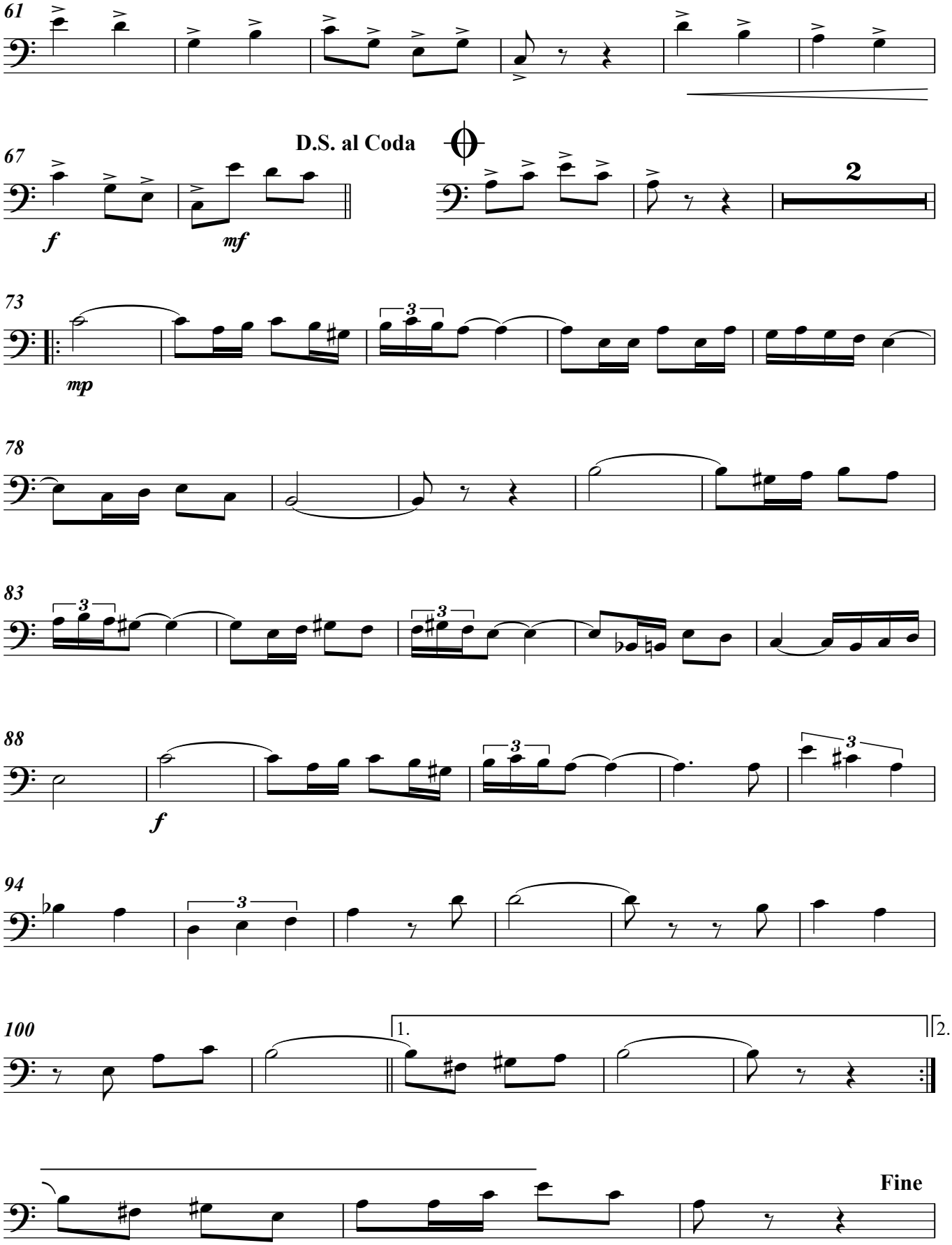

Euphonium Bb

24 de Março

Dobrado

21/07/2009

Luiz Fernando da Costa

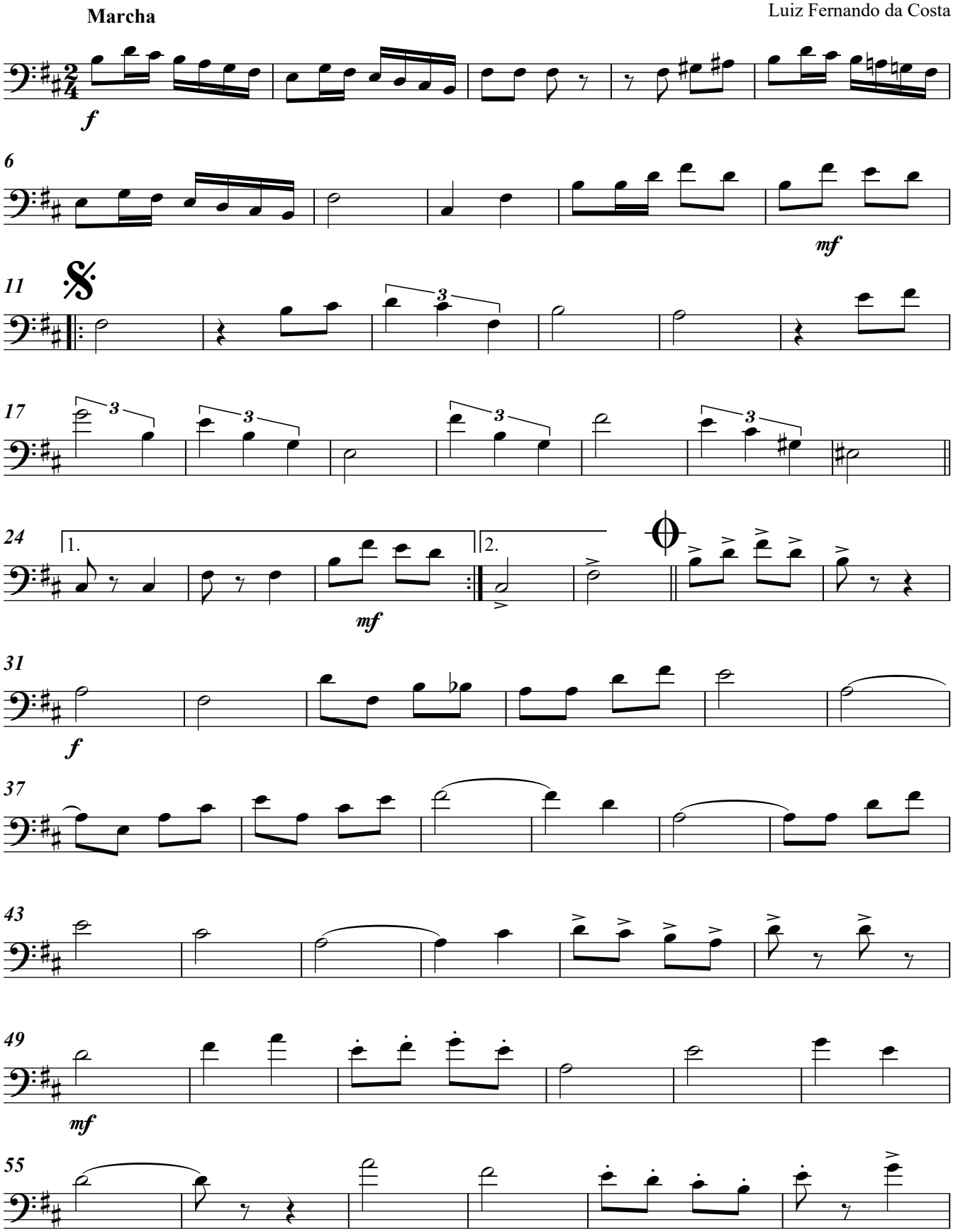

Direitos Autorais (R) 2009 por Luiz Fernando da Costa - luifando@yahoo.com.br - Florianópolis, SC - Brasil
Toda e qualquer cópia, arranjo ou adaptação feita sem o consentimento do autor constitui infringimento aos Direitos Autorais

24 de Março

Euphonium Bb

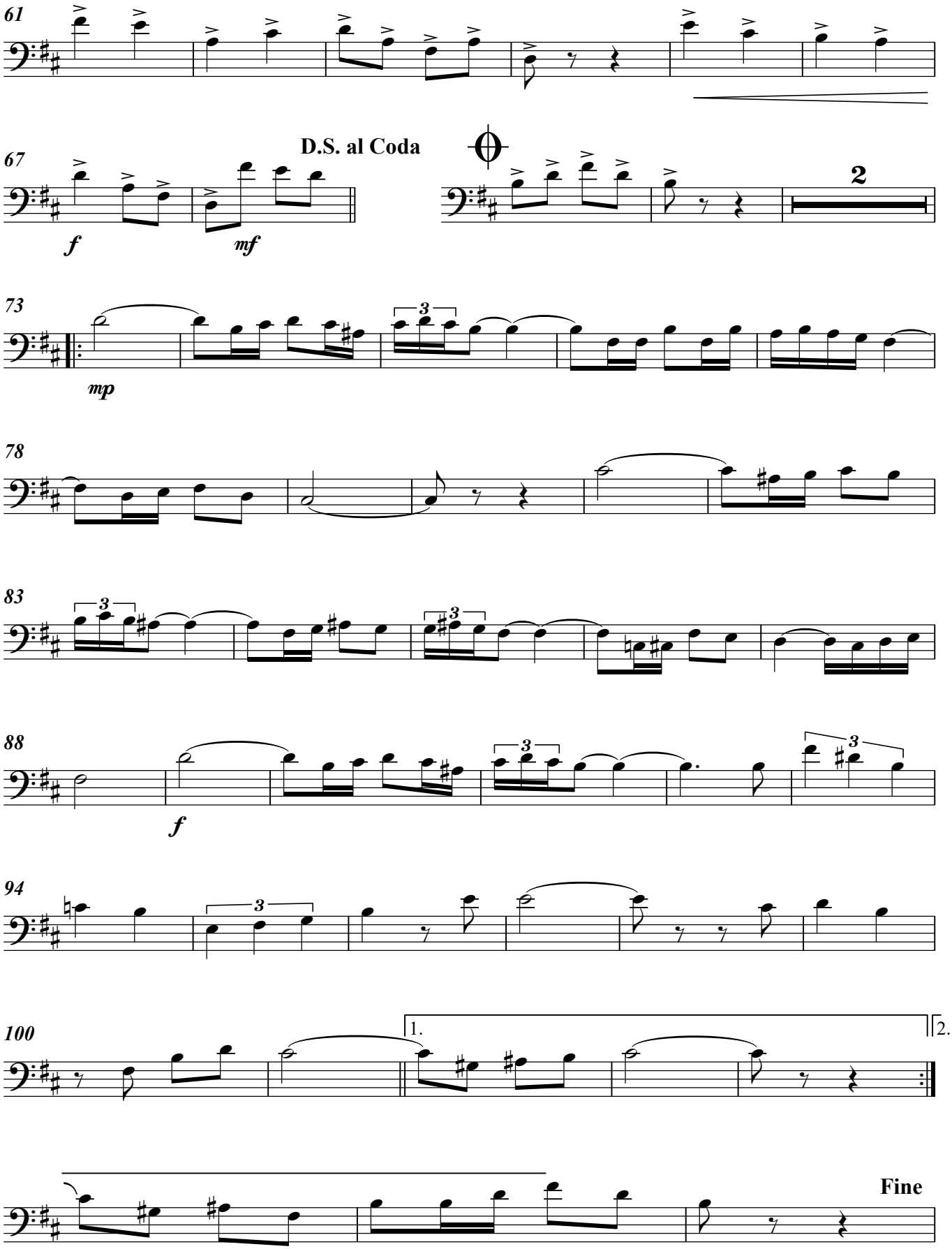

Tuba

24 de Março

21/07/2009

Dobrado

Marcha

Luiz Fernando da Costa

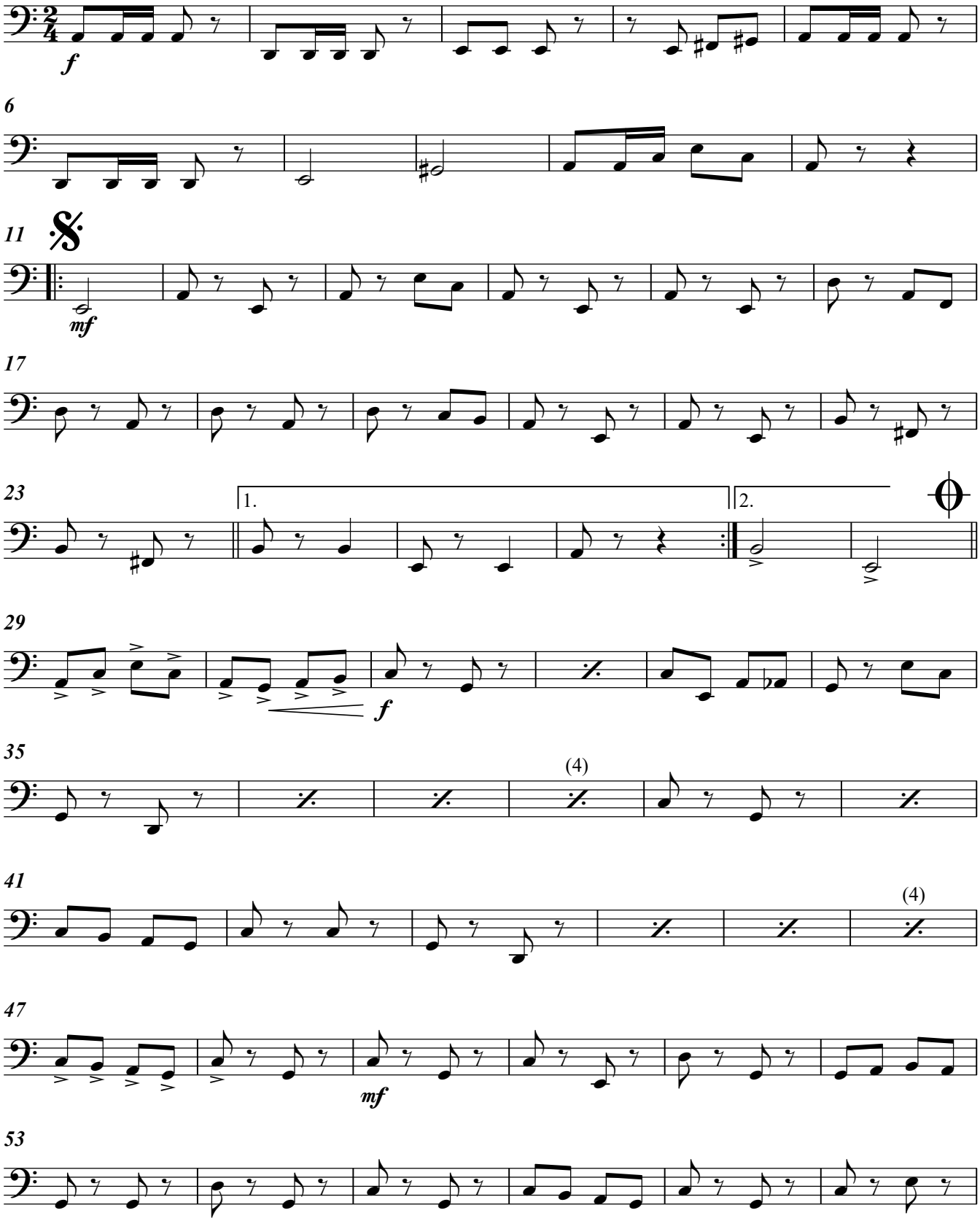

Direitos Autorais (R) 2009 por Luiz Fernando da Costa - luifando@yahoo.com.br - Florianópolis, SC - Brasil
Toda e qualquer cópia, arranjo ou adaptação feita sem o consentimento do autor constitui infringimento aos Direitos Autorais

24 de Março

Tuba

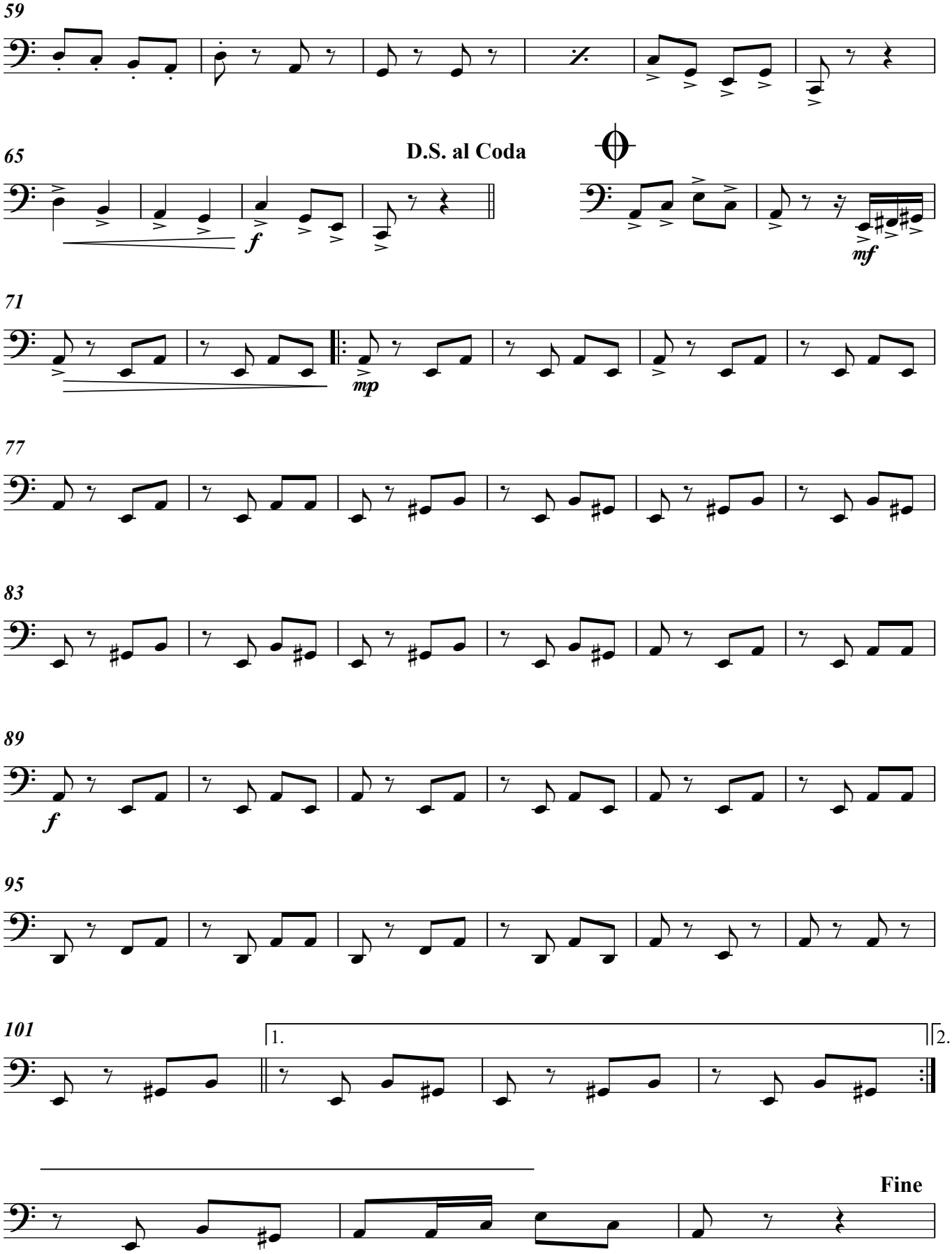

Tuba Bb

24 de Março

21/07/2009

Dobrado

Luiz Fernando da Costa

Marcha

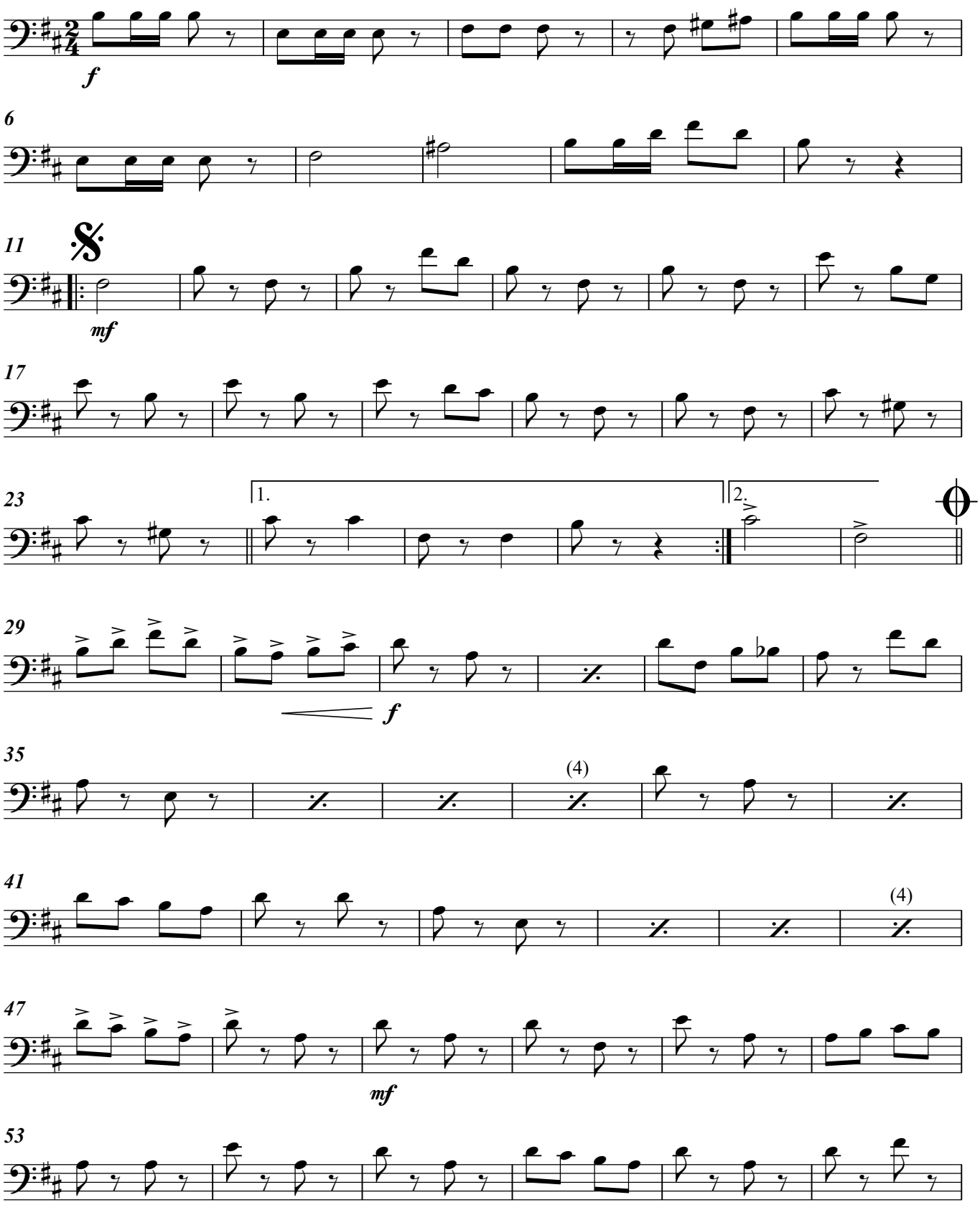

Direitos Autorais (R) 2009 por Luiz Fernando da Costa - luifando@yahoo.com.br - Florianópolis, SC - Brasil
Toda e qualquer cópia, arranjo ou adaptação feita sem o consentimento do autor constitui infringimento aos Direitos Autorais

24 de Março

Tuba Bb

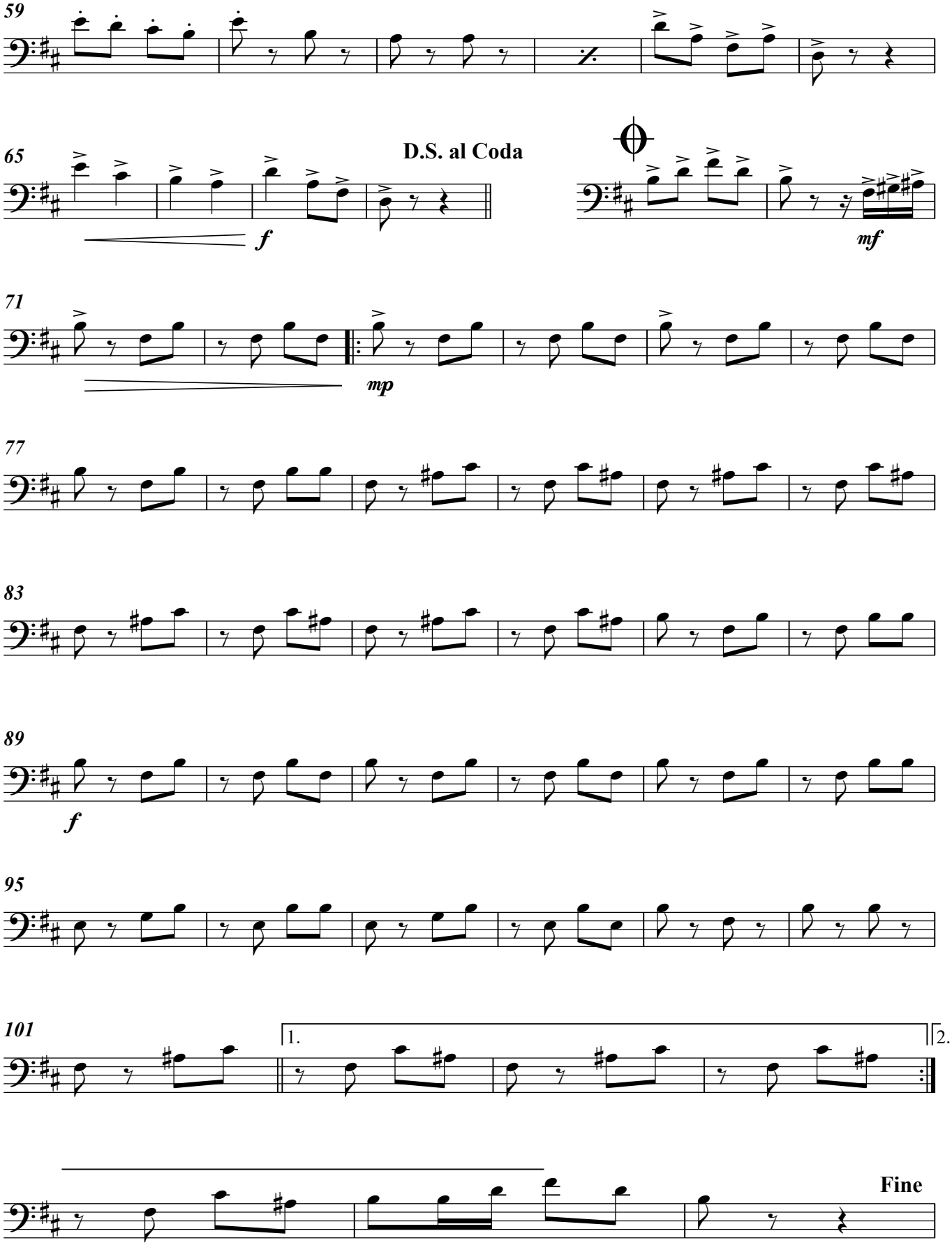

Snare Drum

24 de Março

Dobrado

21/07/2009

Luiz Fernando da Costa

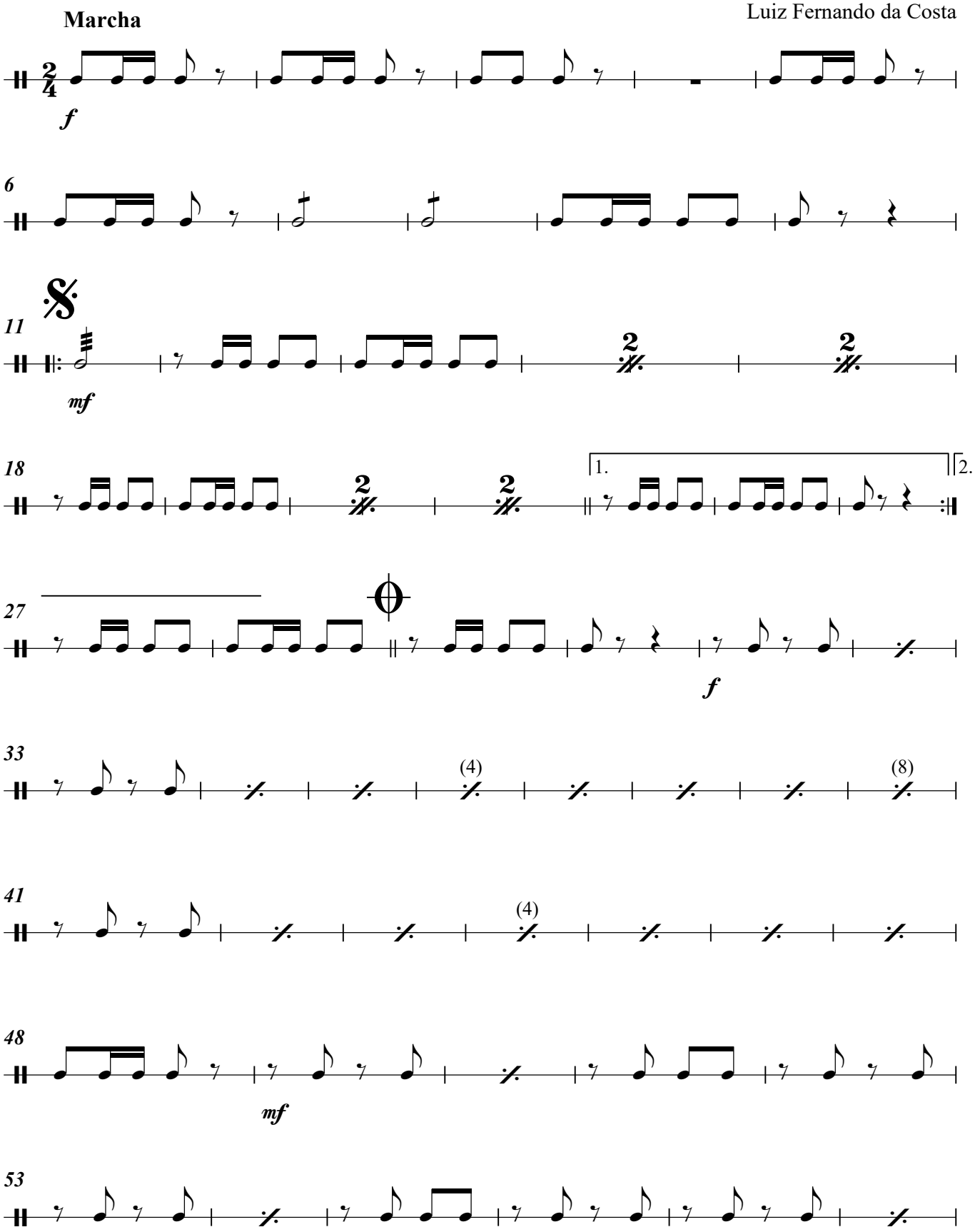

Direitos Autorais (R) 2009 por Luiz Fernando da Costa - luifando@yahoo.com.br - Florianópolis, SC - Brasil
Toda e qualquer cópia, arranjo ou adaptação feita sem o consentimento do autor constitui infringimento aos Direitos Autorais

24 de Março

Snare Drum

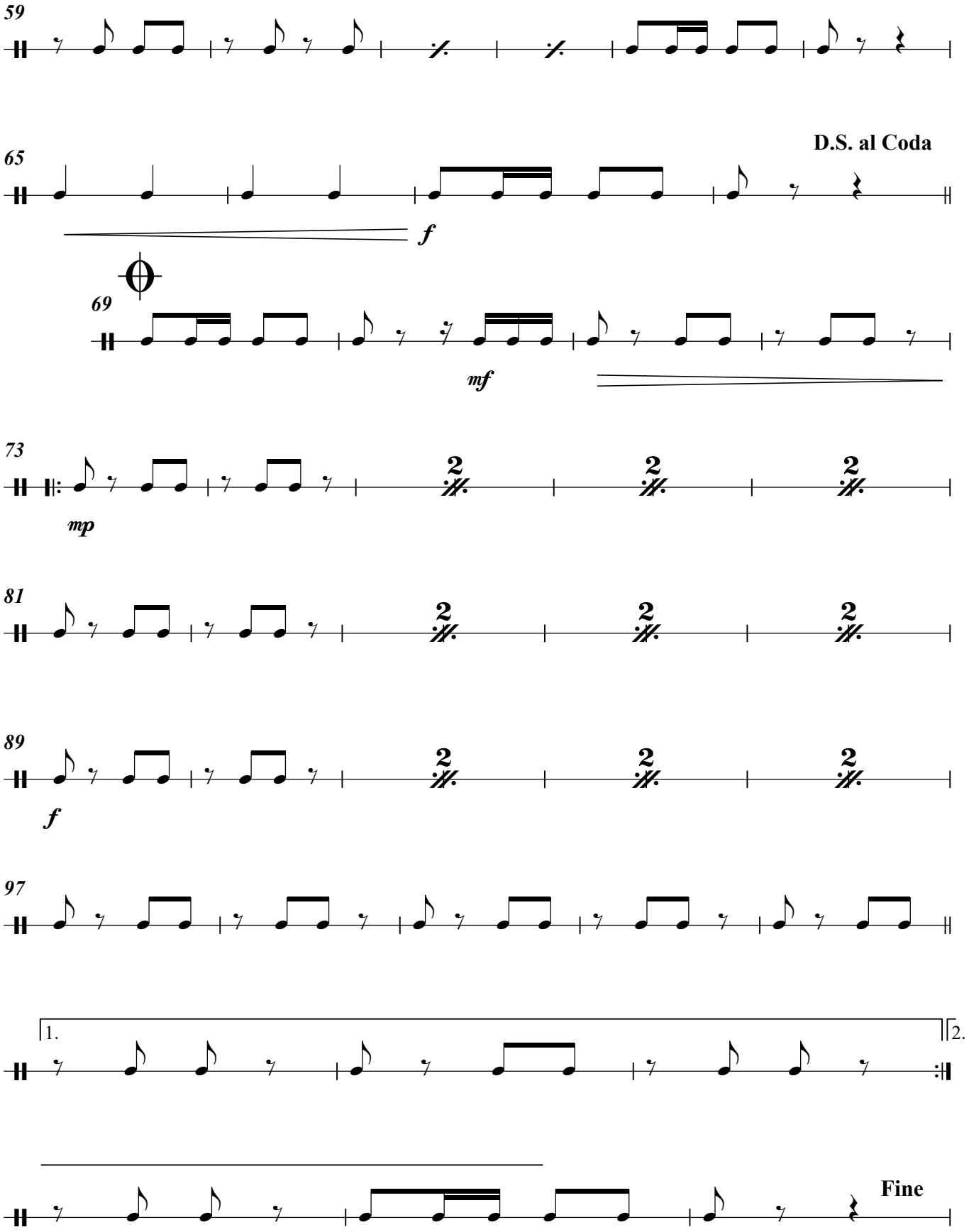

Cymball Bass Drum

24 de Março

Dobrado

21/07/2009

Luiz Fernando da Costa

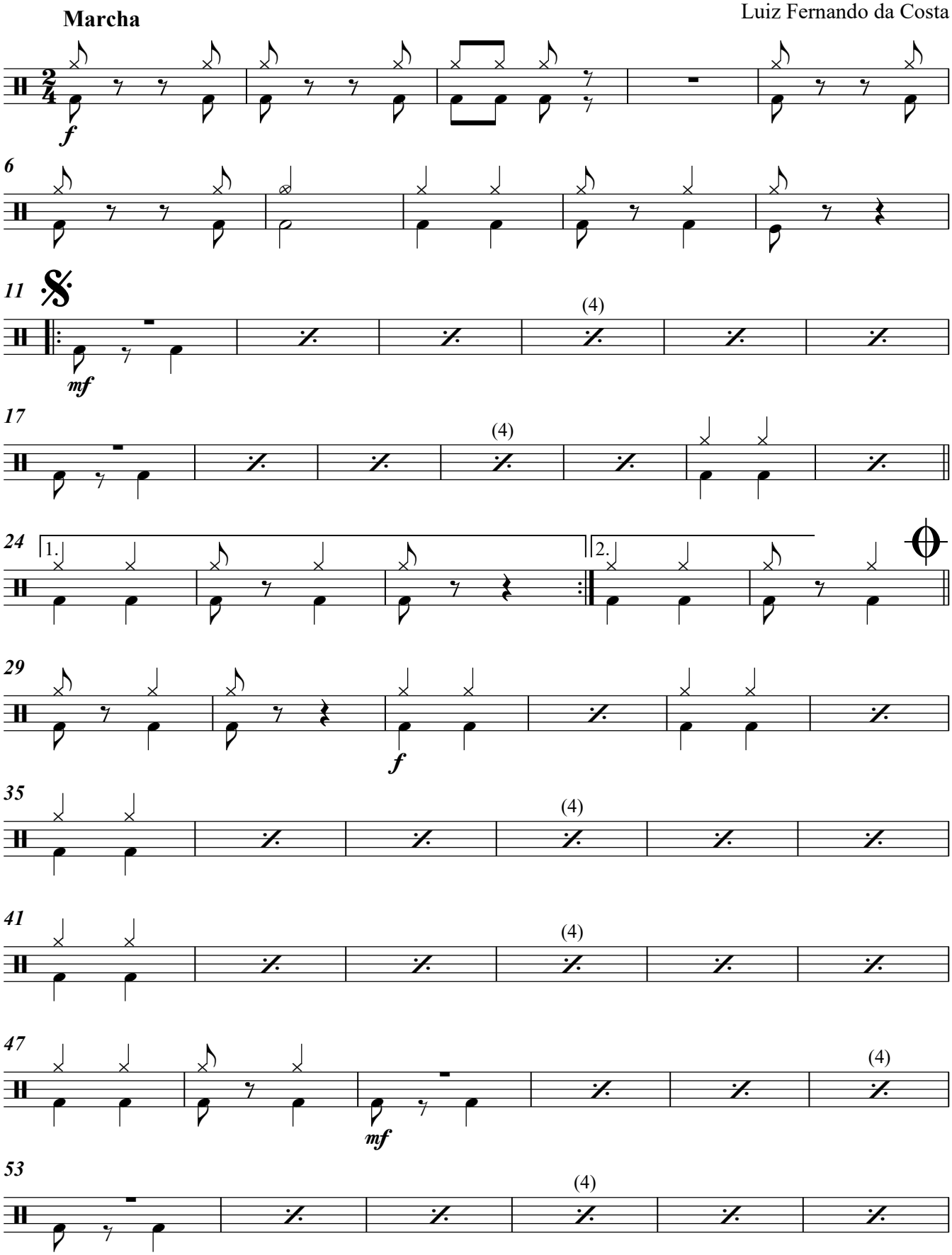

Direitos Autorais (R) 2009 por Luiz Fernando da Costa - luifando@yahoo.com.br - Florianópolis, SC - Brasil
Toda e qualquer cópia, arranjo ou adaptação feita sem o consentimento do autor constitui infringimento aos Direitos Autorais

24 de Março

Cymball Bass Drum

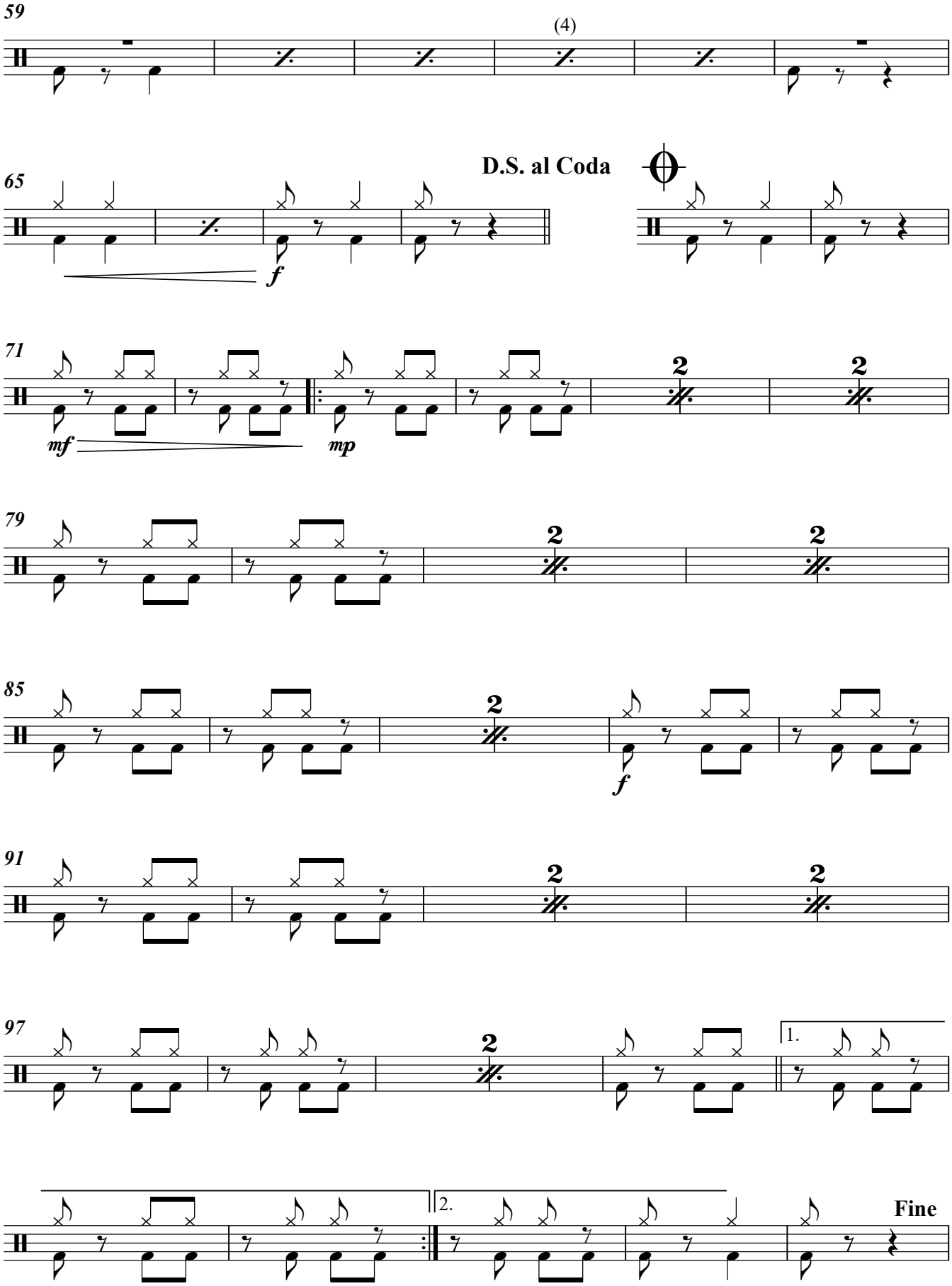

Horn in Eb 1

24 de Março

Dobrado

21/07/2009

Marcha

Luiz Fernando da Costa

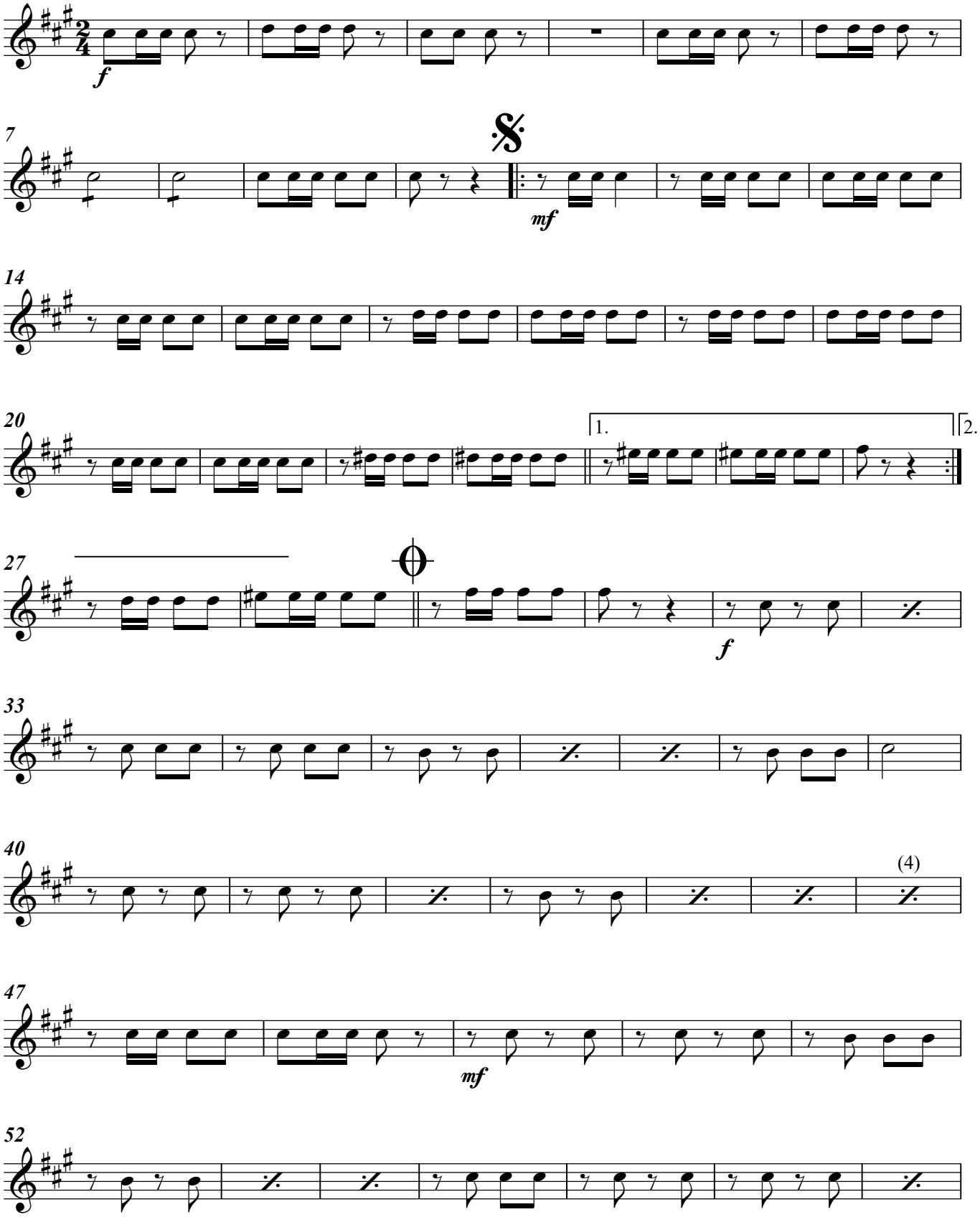

Direitos Autorais (R) 2009 por Luiz Fernando da Costa - luifando@yahoo.com.br - Florianópolis, SC - Brasil
Toda e qualquer cópia, arranjo ou adaptação feita sem o consentimento do autor constitui infringimento aos Direitos Autorais

24 de Março

Horn in Eb 1

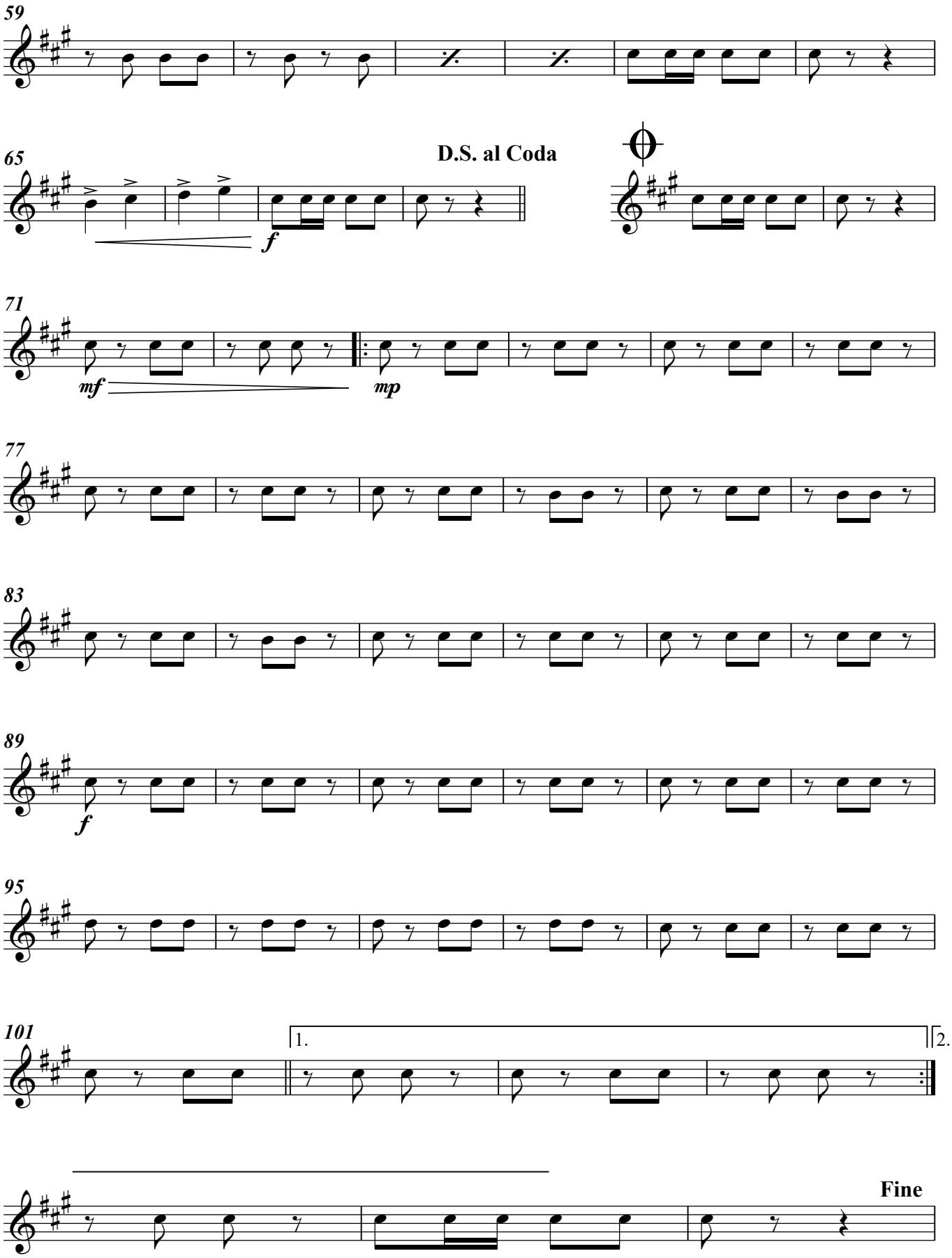

Horn in Eb 2

24 de Março

Dobrado

21/07/2009

Marcha

Luiz Fernando da Costa

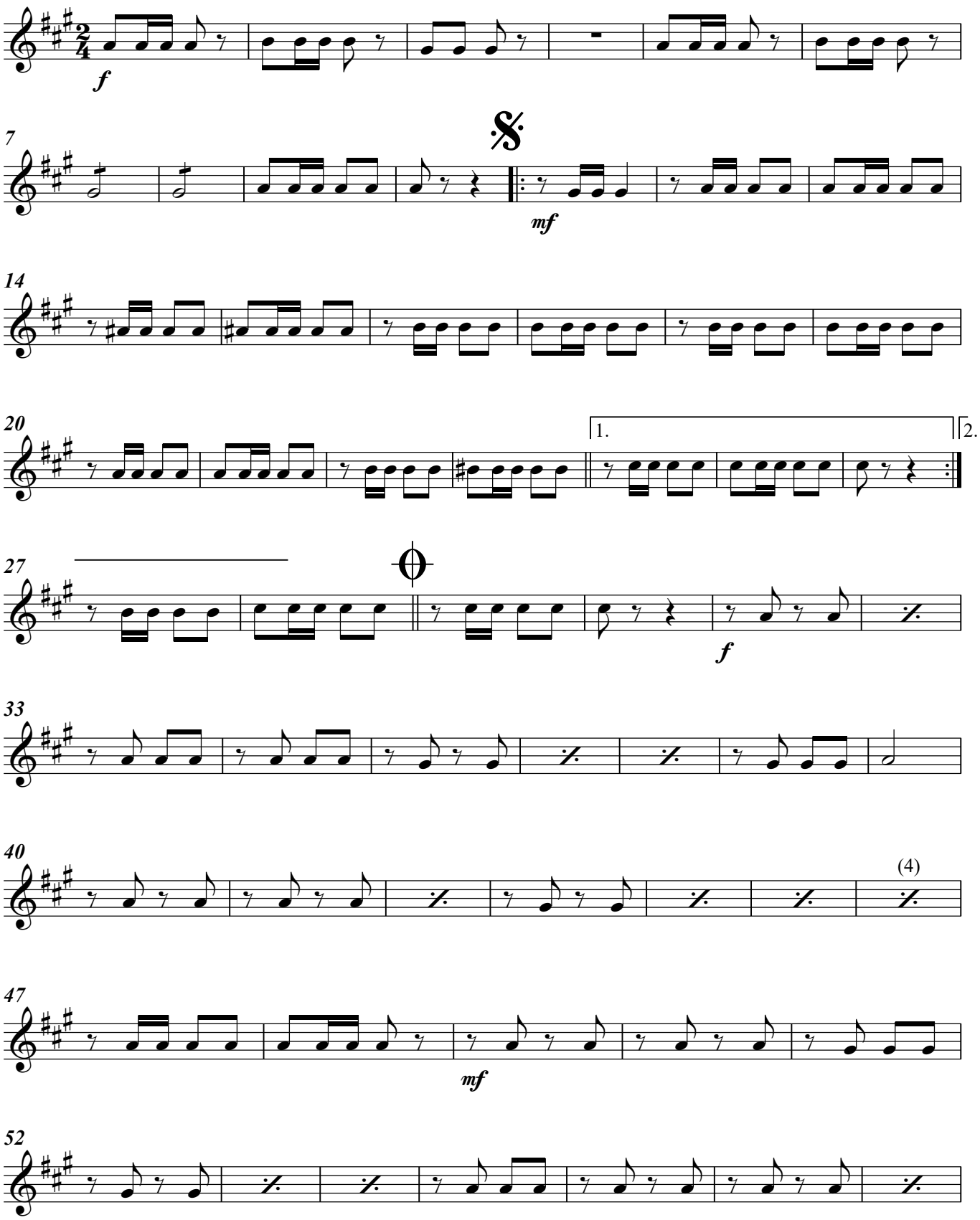

Direitos Autorais (R) 2009 por Luiz Fernando da Costa - luifando@yahoo.com.br - Florianópolis, SC - Brasil
Toda e qualquer cópia, arranjo ou adaptação feita sem o consentimento do autor constitui infringimento aos Direitos Autorais

24 de Março

Horn in Eb 2

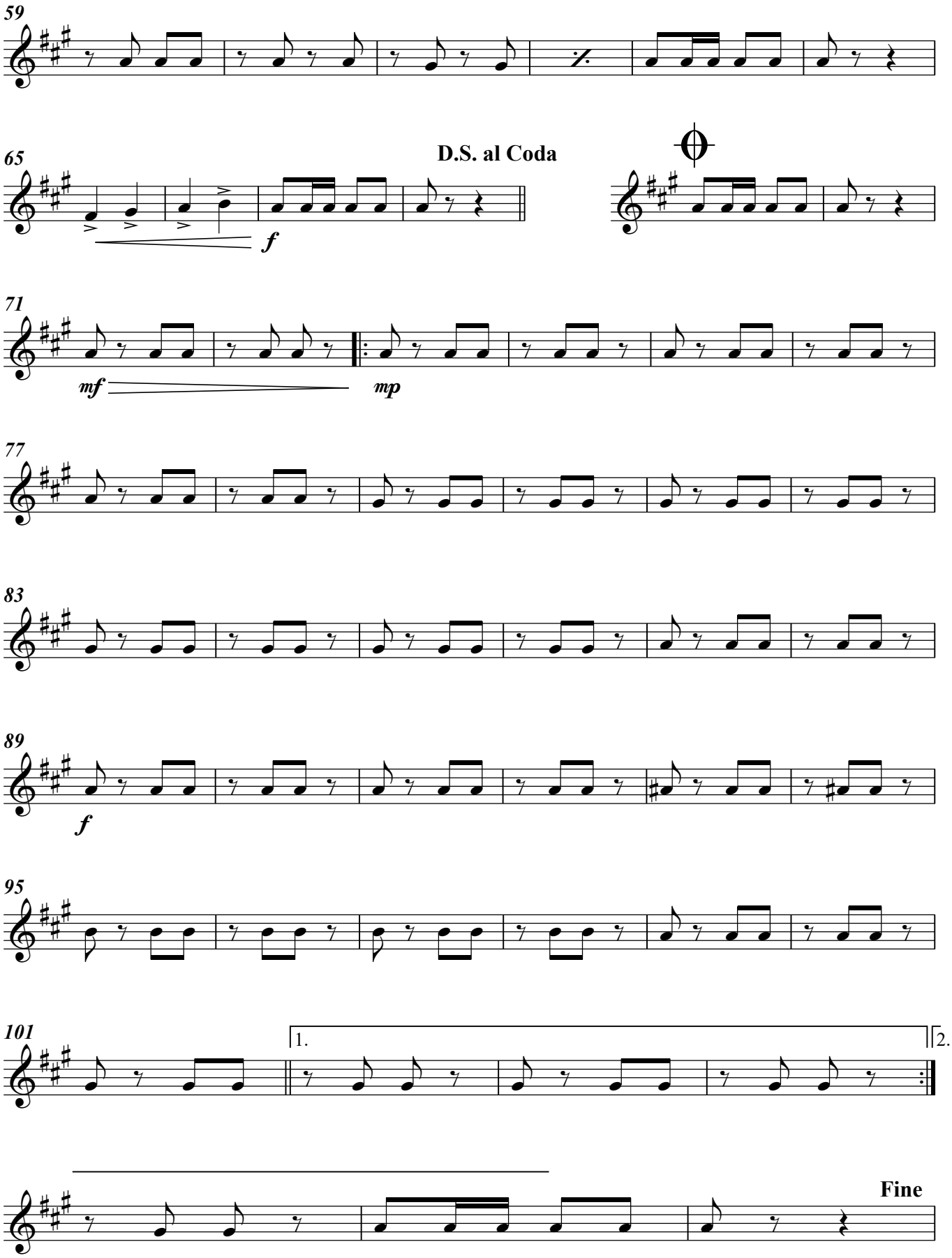

Horn in Eb 3

24 de Março

Dobrado

21/07/2009

Marcha

Luiz Fernando da Costa

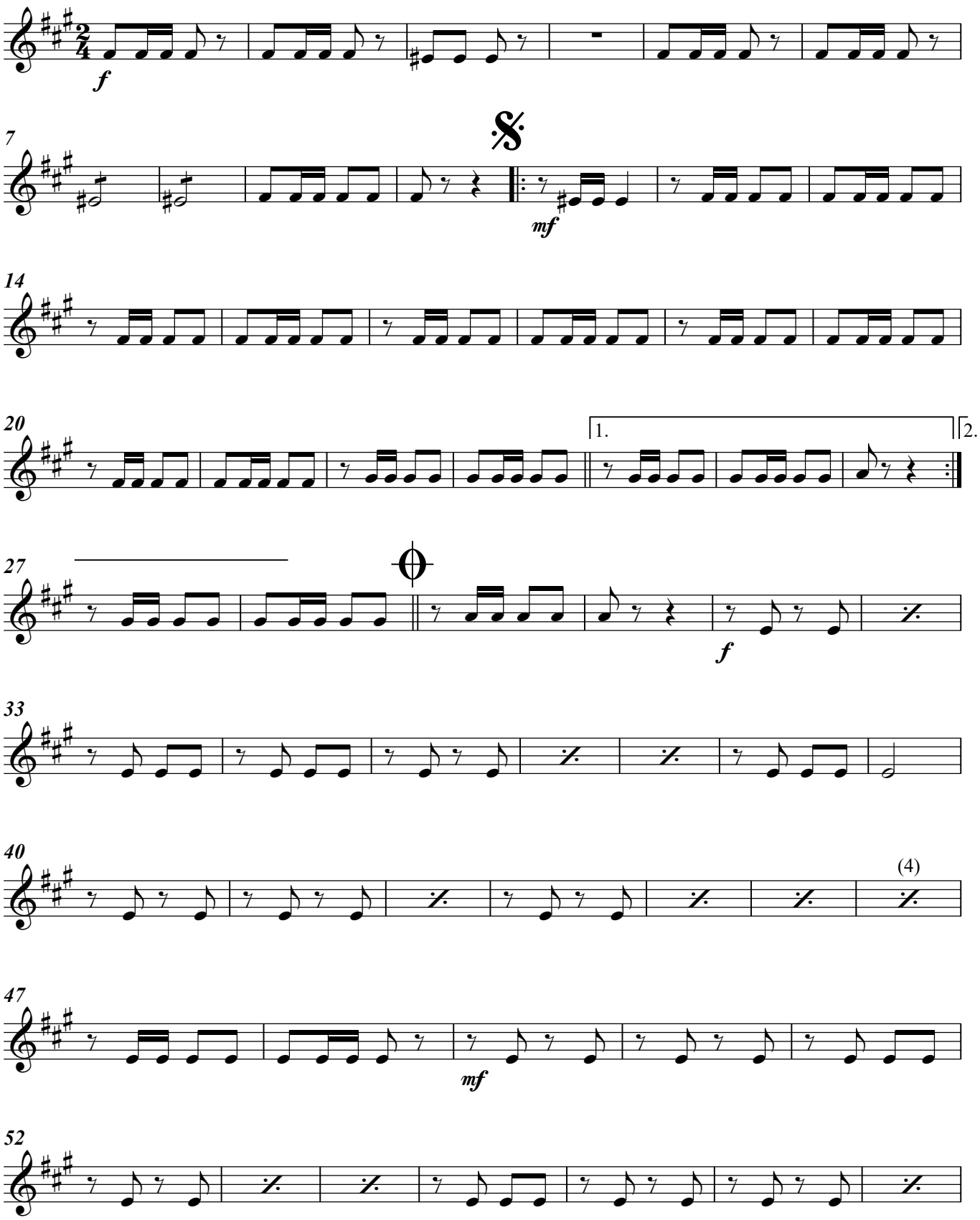

Direitos Autorais (R) 2009 por Luiz Fernando da Costa - luifando@yahoo.com.br - Florianópolis, SC - Brasil
Toda e qualquer cópia, arranjo ou adaptação feita sem o consentimento do autor constitui infringimento aos Direitos Autorais

24 de Março

Horn in Eb 3

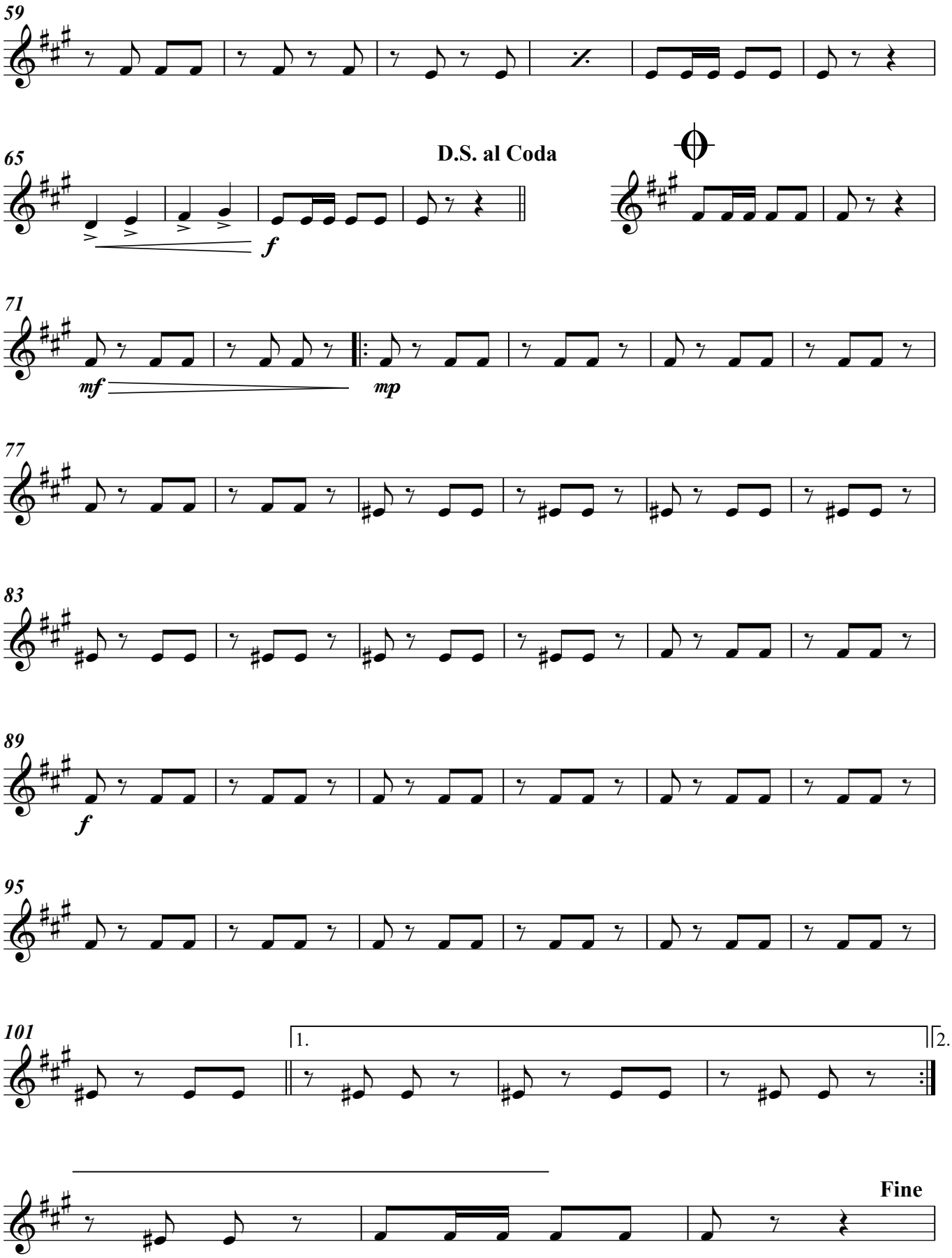

Euphonium Bb (&)

24 de Março

Dobrado

21/07/2009

Luiz Fernando da Costa

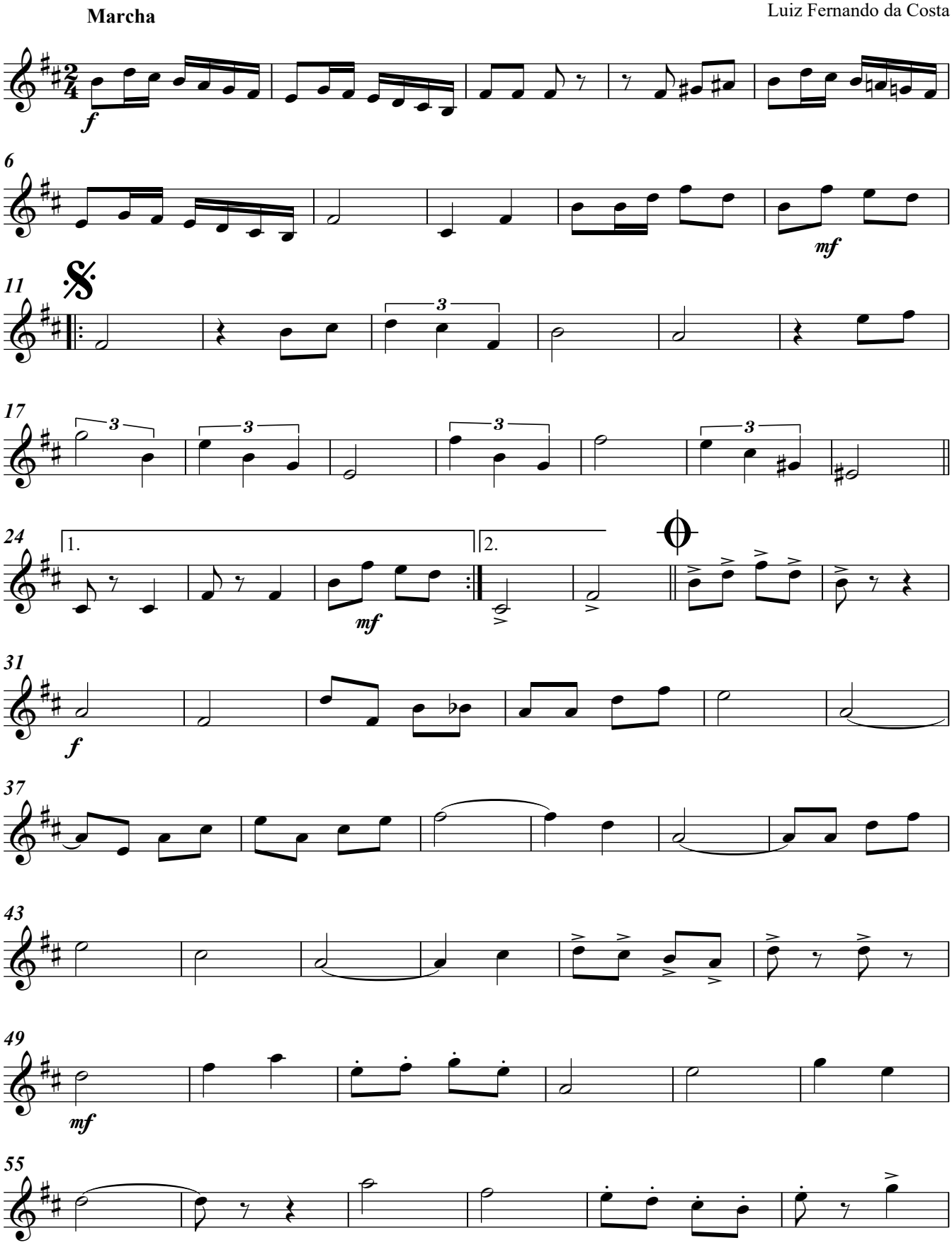

Direitos Autorais (R) 2009 por Luiz Fernando da Costa - luifando@yahoo.com.br - Florianópolis, SC - Brasil
Toda e qualquer cópia, arranjo ou adaptação feita sem o consentimento do autor constitui infringimento aos Direitos Autorais

24 de Março

Euphonium Bb (&)

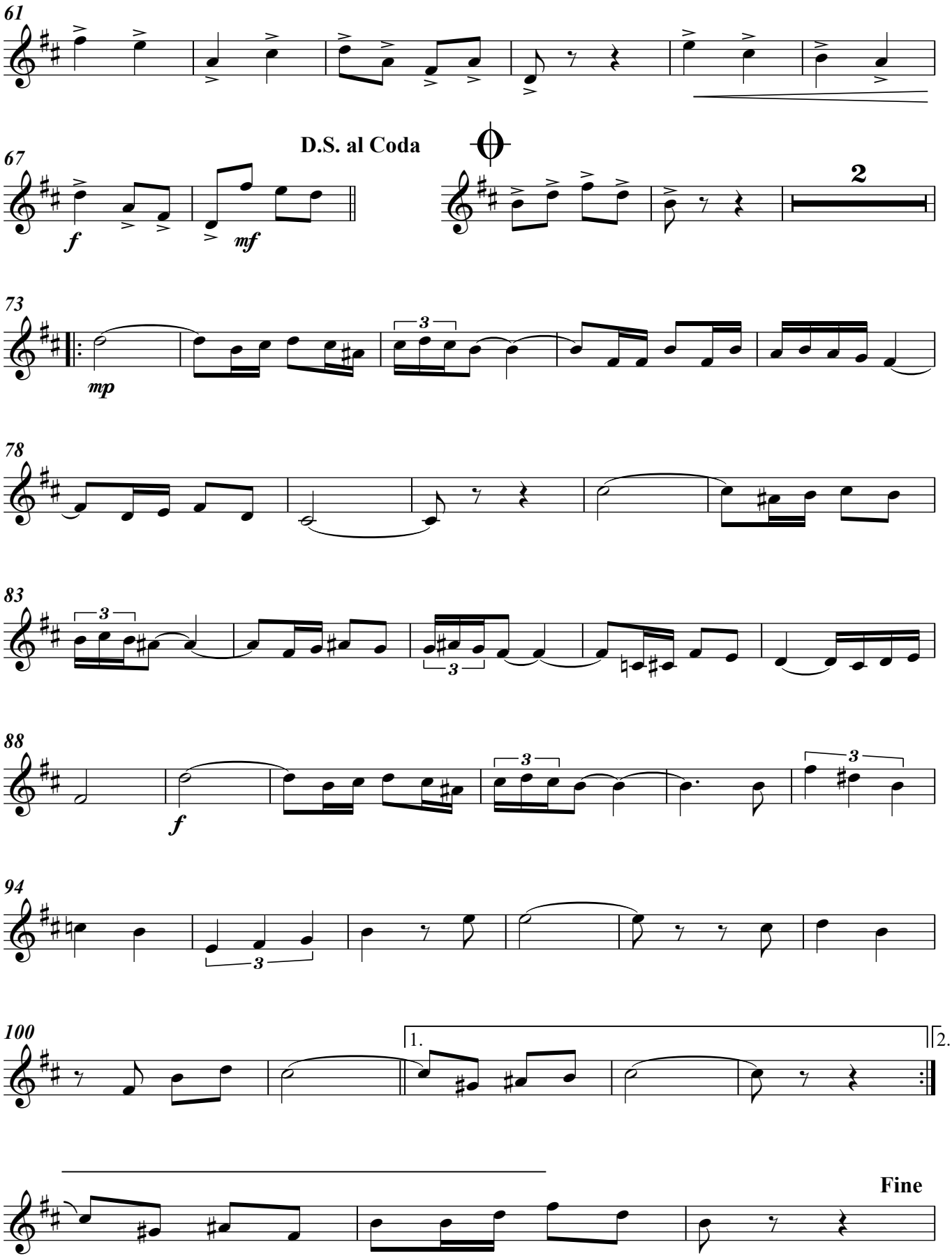

Tuba Eb

24 de Março

21/07/2009

Dobrado

Luiz Fernando da Costa

Marcha

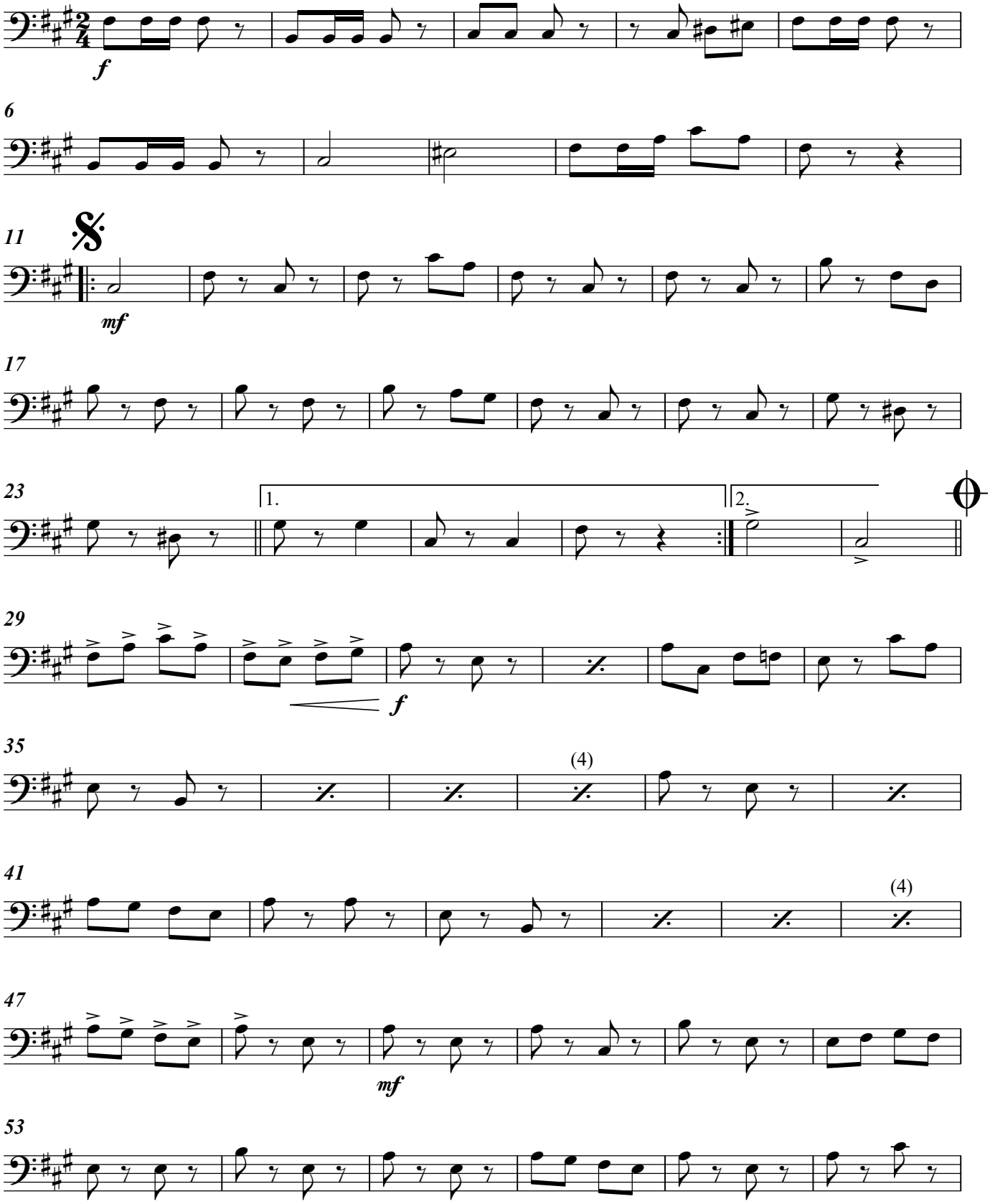

Direitos Autorais (R) 2009 por Luiz Fernando da Costa - luifando@yahoo.com.br - Florianópolis, SC - Brasil
Toda e qualquer cópia, arranjo ou adaptação feita sem o consentimento do autor constitui infringimento aos Direitos Autorais

24 de Março
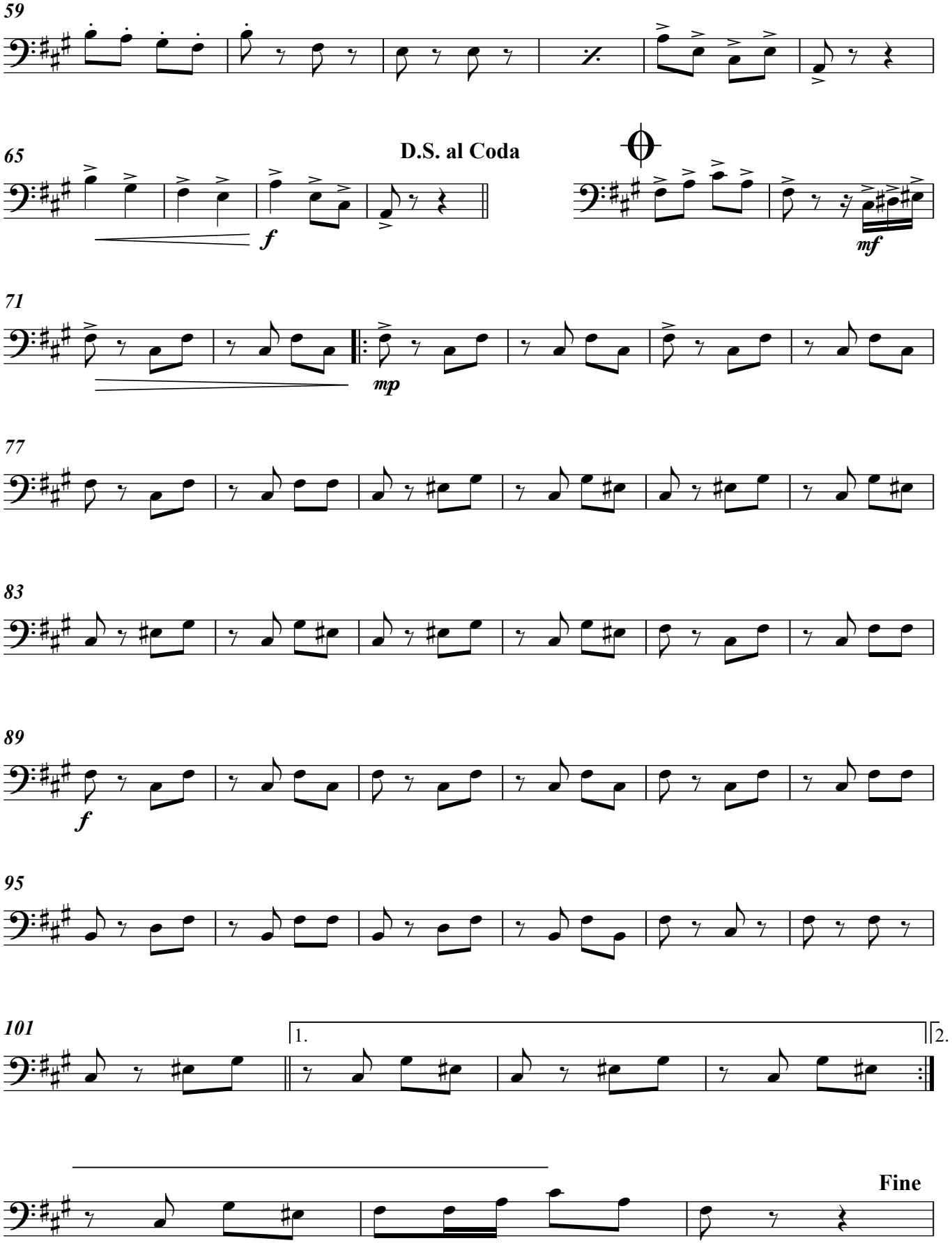
Tuba Eb